

1.1 NASLOVNA STRAN NAČRTA ARHITEKTURE

1 – NAČRT ARHITEKTURE

Investitor: Mestna občina Ptuj
Mestni trg 1
2250 Ptuj

Objekt: **Žarni zid na pokopališču na Ptuj**

Vrsta proj. dokumentacije: PZI Projekt za izvedbo

Za gradnjo: Novogradnja

Projektant: Ravnikar Potokar arhitekturni biro d.o.o.
Gregorčičeva ulica 9, Ljubljana

Robert Potokar u.d.i.a.

žig in podpis: _____

ravnikar|potokar
arhitekturni biro d.o.o.

Odgovorni projektant: Robert Potokar u.d.i.a.
A - 0735

žig in podpis: _____

ROBERT POTOKAR
univ. dipl. inž. arh.

pooblaščen arhitekt
ZAPS 0735 A

Odgovorni vodja projekta: Robert Potokar u.d.i.a.
A – 0735

žig in podpis: _____

ROBERT POTOKAR
univ. dipl. inž. arh.

pooblaščen arhitekt
ZAPS 0735 A

Št. projekta: 06/2016

Št. izvoda: 1 2 3 4 arhiv

Kraj in datum: Ljubljana, november 2016

1.2 KAZALO VSEBINE NAČRTA ARHITEKTURE

PZI načrt št. 06/2016, november 2016

- 1.1 Naslovna stran načrta
- 1.2 Kazalo vsebine načrta
- 1.3 Tehnično poročilo
 - 1. *Splošno*
 - 2. *Lokacija in obstoječe stanje*
 - 3. *Opis arhitekturne zasnove*
 - 4. *Opis izvedbe – konstrukcijska zasnova*
 - 5. *Popis del*
- 1.4 Risbe - grafične priloge

1.3 TEHNIČNO POROČILO NAČRTA ARHITEKTURE

PZI načrt št. 06/2016, november 2016

1. Splošno

Ta načrt je izdelan na podlagi potrjene idejne arhitekturne zasnove žarnega zidu na pokopališču na Ptuju. Predvidena je gradnja žarnega zidu opečnih polkrožnih zidov z enostransko orientiranimi žarnimi nišami na ptujskem pokopališču.

2. Lokacija in obstoječe stanje

Zid bo lociran na ptujskem pokopališču na Rogoznici, k.o. 388-Rogoznica, parceli št. 578 in 610/2. Zasnovan je v gozdu z gozdno jaso, na kateri se oblikuje čistina v obliki elipse, katere velika polos je 19.50 m, mala pa 18.50 m. Jasa meri 1133.33 m². Obravnavana jasa z žarnim zidom je dostopna iz severozahodne smeri iz obstoječe poti, ki vodi proti grobnim poljem in iz jugozahodne smeri iz obstoječe poti mimo mrliške vežice. Parkirišče za obiskovalce je obstoječe in se nahaja v južnem delu lokacije.

3. Opis arhitekturne zasnove

3.1 PROSTORSKA POSTAVITEV NA ZEMLJIŠČU

Zid je zasnovan tridelno kot obod introvertiranega krožnega prostora. Na krožni jasi se zamakne v notranjost in je na mestih, kjer do jase vodijo poti, prekinjen. Do zidu vodijo z utrjenim epoksi peskom urejene poti.

3.2 FUNKCIONALNA ZASNOVA ZIDU

Zid bo izveden v zemeljsko temno opečnato modri opeki, ki se zloži po principu vzorca z izmikanjem in nastajanjem praznin med opekami. Opeka je klasična, dimenzije 25/12/6.5 cm.

Debelina zidu je 75 cm. V notranjosti zidu je armirano betonska sredica debeline 55 cm. Na vsaki strani armiranega betona se položi opeka; na notranji strani zidu z zamikanjem, na zunanji strani pa stično z občasnimi razmikami. Na spodnji in zgornji strani zidu je opeka položena pokončno, prav tako so opeke položene pokončno pod žarnimi nišami, ki so zasnovane v nepravilnem rastru. Žarne niše so obložene z enotnimi kamnitimi ploščami. Žarne niše so dveh velikosti, v katerih je prostora za štiri ali šest žarnih posod. V vsakem od treh zidov se pojavi prostorski preboj – prehodno okno, ki je enake dimenzije kot žarna niša.

Višina zidu je 2.51 m, od tal je od tega dvignjen za 14 cm z betonskim podstavkom.

Podatki o številu žarnih niš in prostoru za žarne posode:

ZID 1: 30.00 m

št. žarnih niš: $91 = 44 \text{ po } 6 \text{ posod} + 47 \text{ po } 4 \text{ posode}$

št. žarnih posod: $264 + 188 = 452$

št. prehodnih oken: 3

ZID 2: 20.00 m

št. žarnih niš: $57 = 29 \text{ po } 6 \text{ posod} + 28 \text{ po } 4 \text{ posode}$

št. žarnih posod: $174 + 112 = 286$

št. prehodnih oken: 3

ZID 3: 29.00 m

št. žarnih niš: $88 = 42 \text{ po } 6 \text{ posod} + 46 \text{ po } 4 \text{ posode}$

št. žarnih posod: $252 + 184 = 436$

št. prehodnih oken: 3

Skupaj žarnih niš: 236

Skupaj žarnih posod: 1174

4. Opis izvedbe – konstrukcijska zasnova

4.1 GRADBENA DELA

Pred začetkom gradnje zidu se na mestu gradnje izkoplje gradbena jama do točke izvedbe najprej do gramoznega nasutja, nato pa se pod celotno dolžino zidu izvede pasovni AB temelj debeline 30 cm in širine 90 cm, pod njim pa 20 cm podložnega betona.

Žarni zid ima AB sredico debeline 55 cm, ki je na podstavku 14 cm, tako da je zid privzdignjen. V beton se vgradi armaturna mreža Q524 in armaturne palice 3 $\phi 12$ mm. Na betonsko sredico se položi klasična opeka dimenzije 25/12/6.5 cm.

Odtekanje meteorne vode je urejeno tako, da se zgornja vrsta opeke položi pokončno in nagnjeno, da voda odteka proti notranjosti zidu, kjer je nameščena notranja odtočna PVC cev $\phi 10$ cm. Cev se nadaljuje po zidu navzdol in se zaključi v meteorjem jašku AB cevi $\phi 30$ cm. Meteorji jaški so povezani s cevjo $\phi 20$ cm in iz njih meteorna voda odteka v ponikalnico $\phi 80$ cm.

4.2 TLAKI

Tlakovanje jase se uredi z za 1% nagnjenim utrjenim epoksi peskom.

V območju obstoječega gozda se uredi tudi krožna jasa za raztros pepela premera 17.40 m. Tlakovana je pot do jase (epoksi pesek), površina jase pa je urejena košena trava, ki določa meji območje za raztros in ostalo površino.

4.3 OPREMA IN ZUNANJA UREDITEV

V notranjost krožne jase z zidom se postavijo okrogle klopi premera 6 m in krožna polica istega premera za polaganje sveč. Znotraj klopi in tudi po jasi se zasadijo gručje brez, ki ščitijo pred močnim soncem poleti, jeseni in pozimi pa s padlim listjem nudijo jasi poseben značaj.

Na jaso za raztros pepela se postavi okrogla klop premera 6 m in krožna polica za spominske ploščice in sveče.

5. *Popis del*

Ljubljana, november 2016

Odgovorni projektant:

Robert Potokar u.d.i.a.

A - 0735

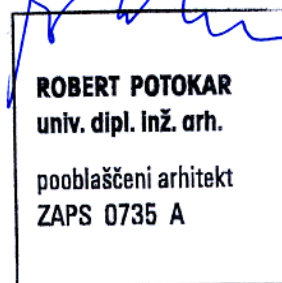

1.4 RISBE – GRAFIČNE PRILOGE

PZI načrt št. 06/2016, november 2016

		merilo
1.01	ORTOFOTO SITUACIJA	1:1000
1.02	ŠIRŠA SITUACIJA	1:500
1.03	SITUACIJA PRVE JASE	1:200
2.01	TLORIS ZIDU – TEMELJI	1:100
2.02	TLORIS ZIDU – ŽARE NIVO 1	1:100
2.03	TLORIS ZIDU – ŽARE NIVO 2	1:100
2.04	TLORIS ZIDU – ŽARE NIVO 3	1:100
2.05	TLORIS ZIDU - STREHA	1:100
2.06	TLORISNI IZREZ	1:20
2.07	PREREZ A-A	1:20
2.08	TLORISNI IZREZ -DETAJL	1:5
2.09	DETAJL A, DETAJL B	1:5
2.10	RAZVITI POGLED - FASADA	1:100
2.11	DETAJL C - NOTRANJA STRAN	1:20
2.12	DETAJL C - ZUNANJA STRAN	1:20
3.01	PREREZ TLAKA POTI	1:20
3.02	SITUACIJA JASE ZA RAZTROS PEPELA	1:100
3.03	OPREMA	1:20
4.01	PERSPEKTIVNI PRIKAZ	



ORTOFOTO SITUACIJA

ravnikar|potokar

arhitekturni biro d.o.o. |

Gregorčeva ulica 9, 1000 Ljubljana
tel: 01 422 47 40, fax: 01 422 47 44
email: biro@ravnikar-potokar.si

Številka projekta:	06/2016
Naročnik in investitor:	Mestna občina Ptuj Mestni trg 1, 2250 Ptuj
Vrsta objekta:	Žarni zid na pokopališču na Ptuj
Mesto gradnje:	Ptuj
Vrsta projektne dokumentacije:	PZI Arhitektura
Odgovorni projektant:	Robert Potokar u.d.i.a.
Identifikacijska številka odgovornega projektanta:	A-0735
Projektanti:	Robert Potokar u.d.i.a. Špela Kuhar u.d.i.a. Tina Gradišer d.i.a.
Načrt:	Ortofoto situacija
Merilo:	M 1:1000
Datum:	november 2016
Številka lista:	1.01

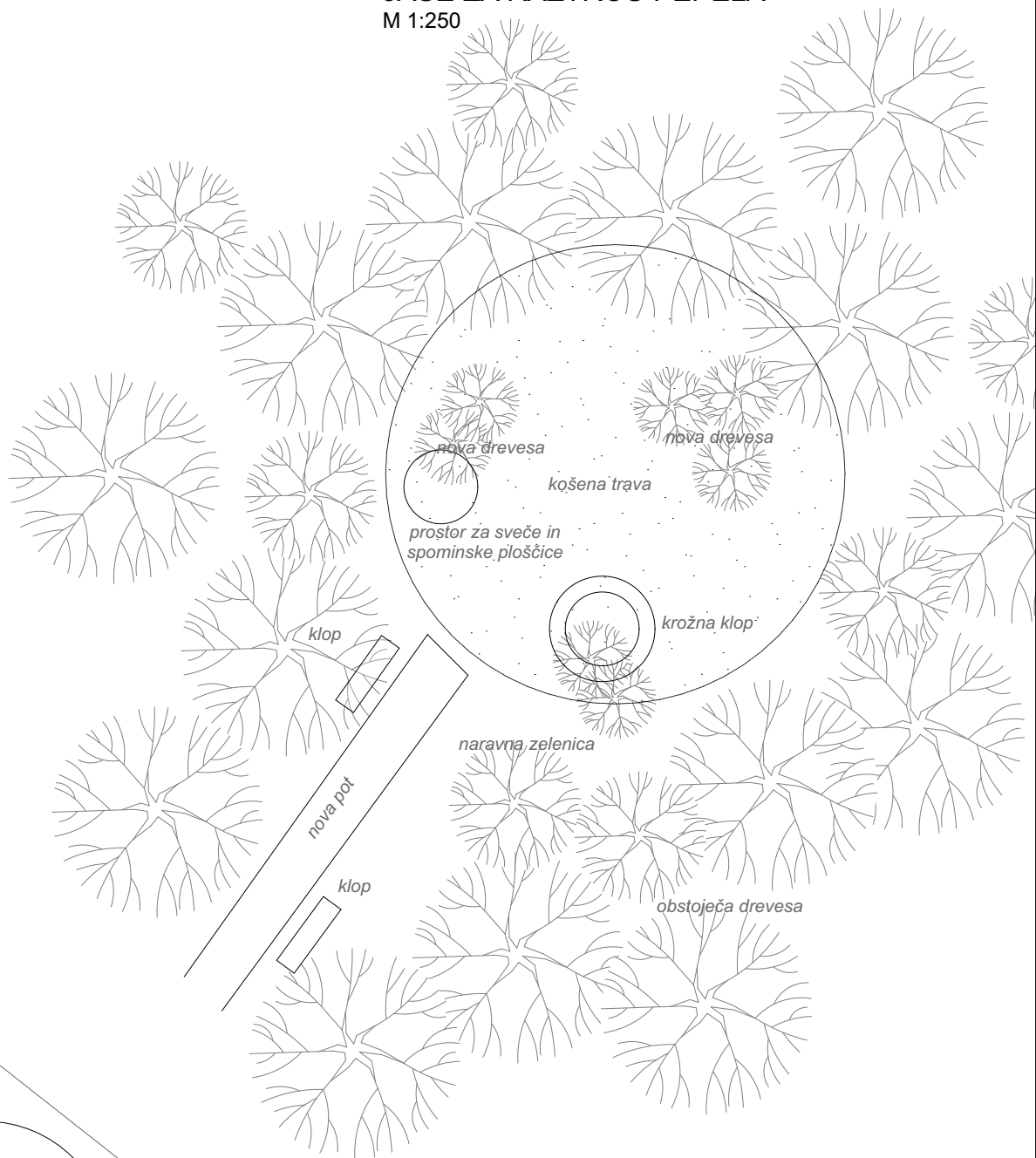
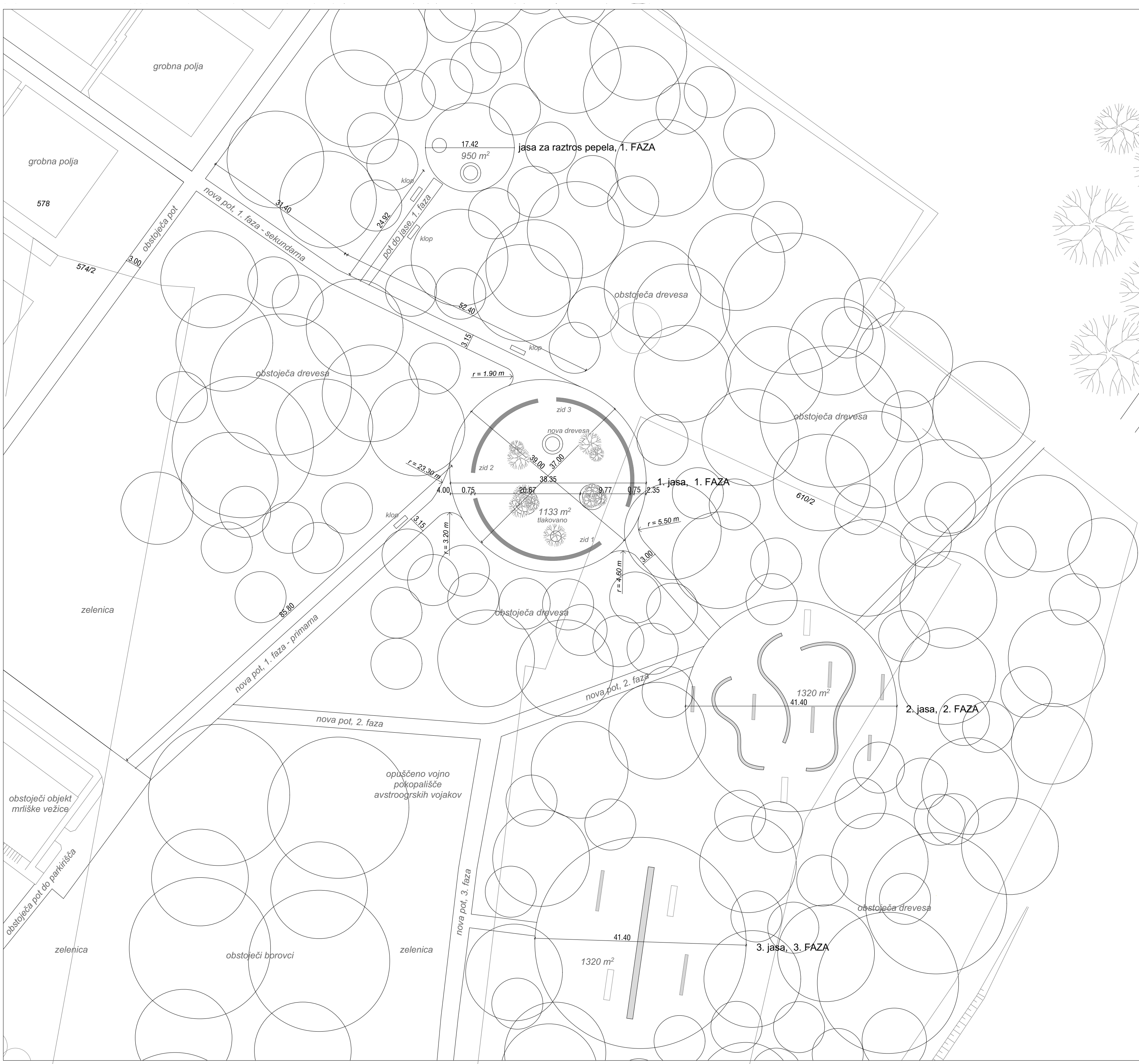

ŠIRŠA SITUACIJA

ravnika|potokar

arhitekturni biro d.o.o. |

Štegnikova ulica 9, 1000 Ljubljana
tel: 01 422 47 46, fax: 01 422 47 44
email: biro@ravnika-potokar.si

Številka projekta: 06/2016

Naročnik in investitor: Mestna občina Ptuj
Mestni trg 1, 2250 Ptuj

Vrsta objekta: Žarni zid na pokopališču na Ptuj
Mesto gradnje: Ptuj

Vrsta projektne dokumentacije: PZI Arhitektura

Odgovorni projektant: Robert Potokar u.d.i.a.
Identifikacijska številka odgovornega projektanta: A-0735

Projektanti: Robert Potokar u.d.i.a.
Špela Kuhar u.d.i.a.
Tina Gradišer d.i.a.

Načrt: Širša situacija

Merilo: M 1:500

Datum: november 2016

Številka lista: 1.02

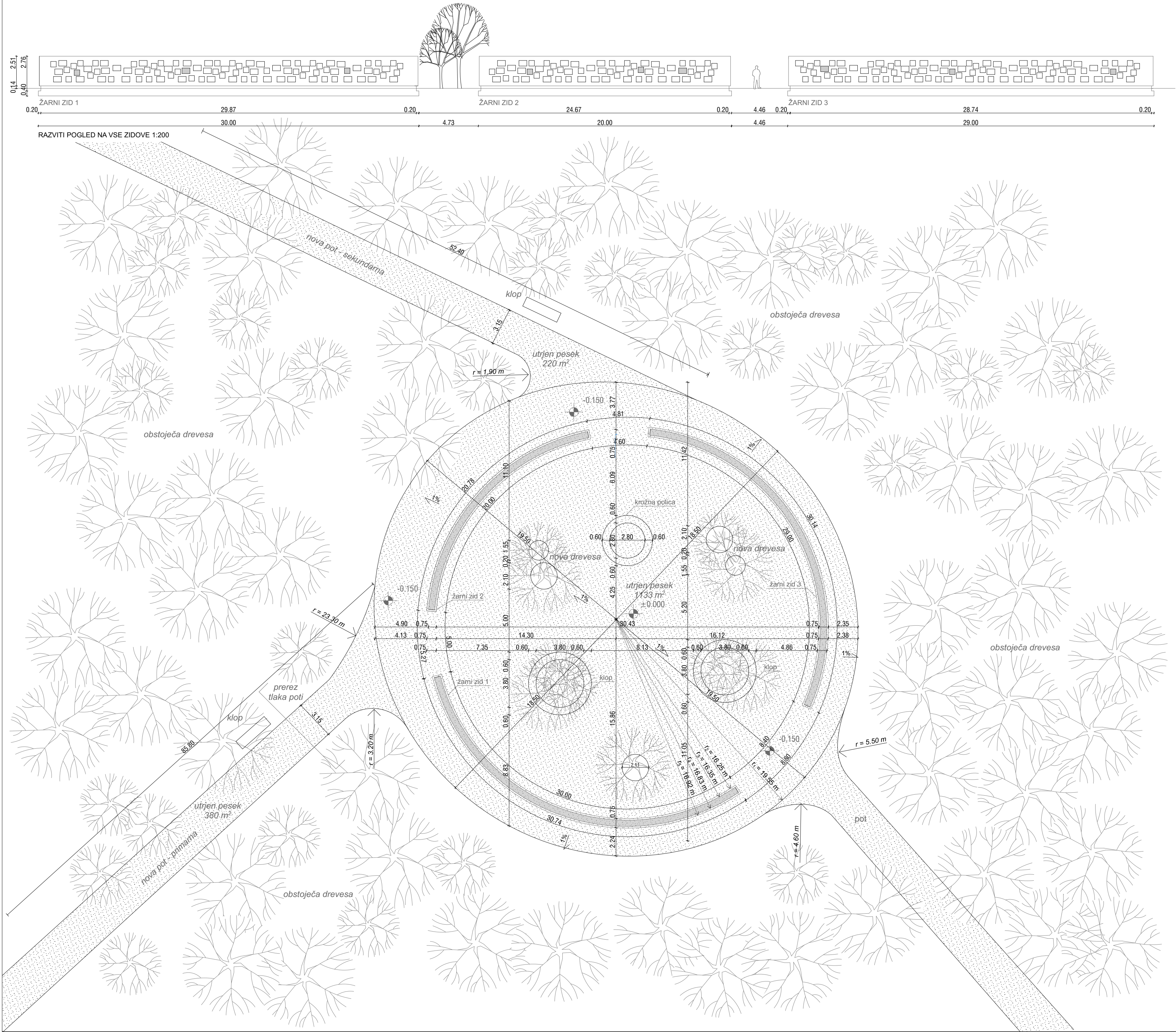

ZID 1: 30.00 m
št. žarnih niš: 91 = 44 po 6 + 47 po 4
št. žarnih posod: 264 + 188 = 452
št. praznih niš: 3

ZID 2: 20.00 m
št. žarnih niš: 57 = 29 po 6 + 28 po 4
št. žarnih posod: 174 + 112 = 286
št. praznih niš: 3

ZID 3: 29.00 m
št. žarnih niš: 88 = 42 po 6 + 46 po 4
št. žarnih posod: 252 + 184 = 436
št. praznih niš: 3

skupaj žarnih niš: 236
skupaj žarnih posod: 1174

M 1:2000

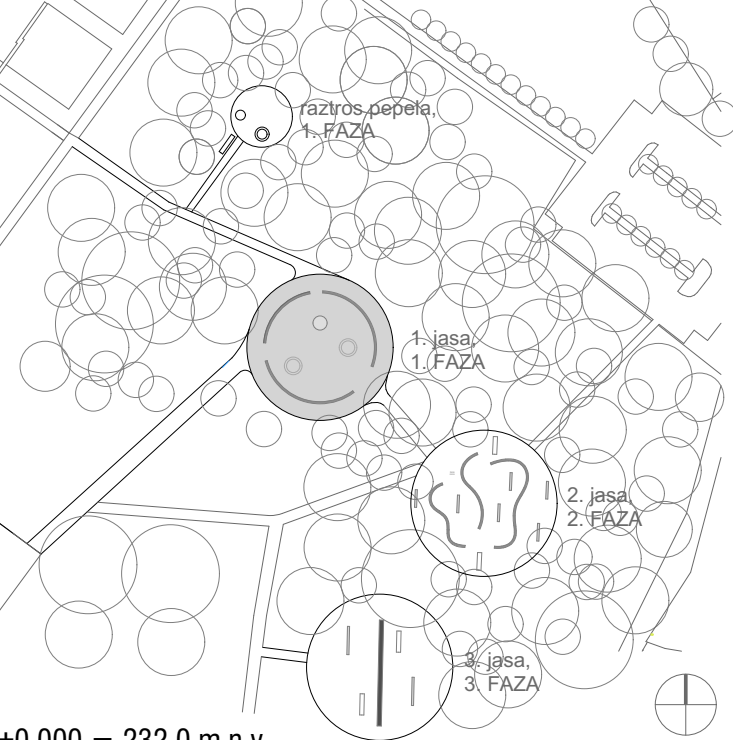

±0.000 = 232.0 m.n.v.

SITUACIJA prve jase

ravnika|potokar

arhitekturni biro d.o.o. |

Gregorčičeva ulica 9, 1000 Ljubljana
tel: 01 422 47 40, fax: 01 422 47 44
email: biro@ravnika-potokar.si

Številka projekta: 06/2016

Naročnik in investitor: Mestna občina Ptuj
Mestni trg 1, 2250 Ptuj

Vrsta objekta: Žarni zid na pokopališču na Ptuju
Mesto gradnje: Ptuj

Vrsta projektne dokumentacije: PZI Arhitektura

Odgovorni projektant: Robert Potokar u.d.i.a.
Identifikacijska številka odgovornega projektanta: A-0735

Projektanti: Robert Potokar u.d.i.a.
Špela Kuhar u.d.i.a.
Tina Gradišer d.i.a.

Načrt: Situacija prve jase

Merilo: M 1:200

Datum: november 2016

Številka lista: 1.03

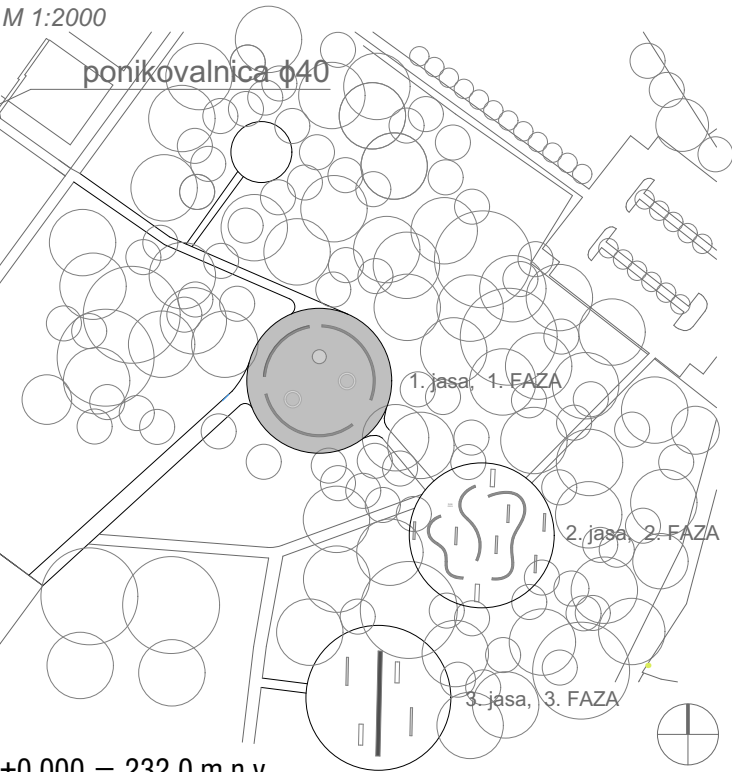

TLORIS - TEMELJI

ravnikar|potokar

arhitekturni biro d.o.o.

Gregorčičeva ulica 9, 1000 Ljubljana
tel: 01 422 47 40, fax: 01 422 47 41
email: biro@ravnikar-potokar.si

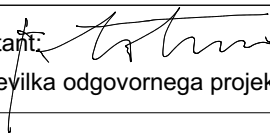
Številka projekta:	06/2016
Naročnik in investitor:	Mestna občina Ptuj Mestni trg 1, 2250 Ptuj
Vrsta objekta:	Žarni zid na pokopališču na Ptuj
Mesto gradnje:	Ptuj
Vrsta projektne dokumentacije:	PZI Arhitektura
Odgovorni projektant:  Robert Potokar u.d.i.a. Identifikacijska številka odgovornega projektanta: A-0735	
Projektanti:	Robert Potokar u.d.i.a. Špela Kuhar u.d.i.a. Tina Gradišer d.i.a.
Načrt:	Tloris - temelji
Merilo:	M 1:100
Datum:	november 2016
Številka lista:	2.01

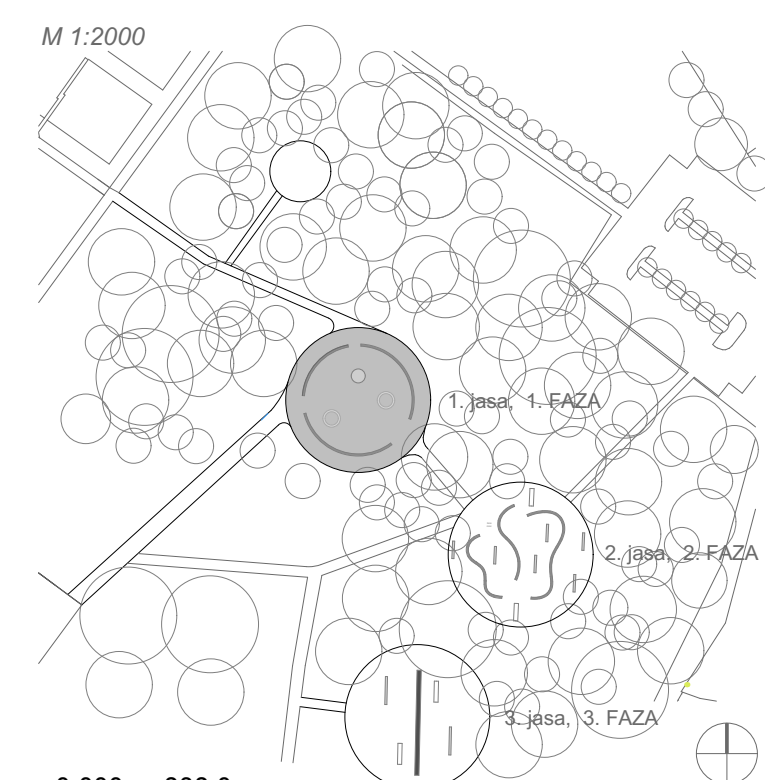
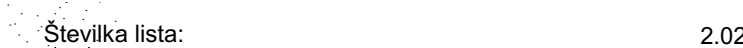

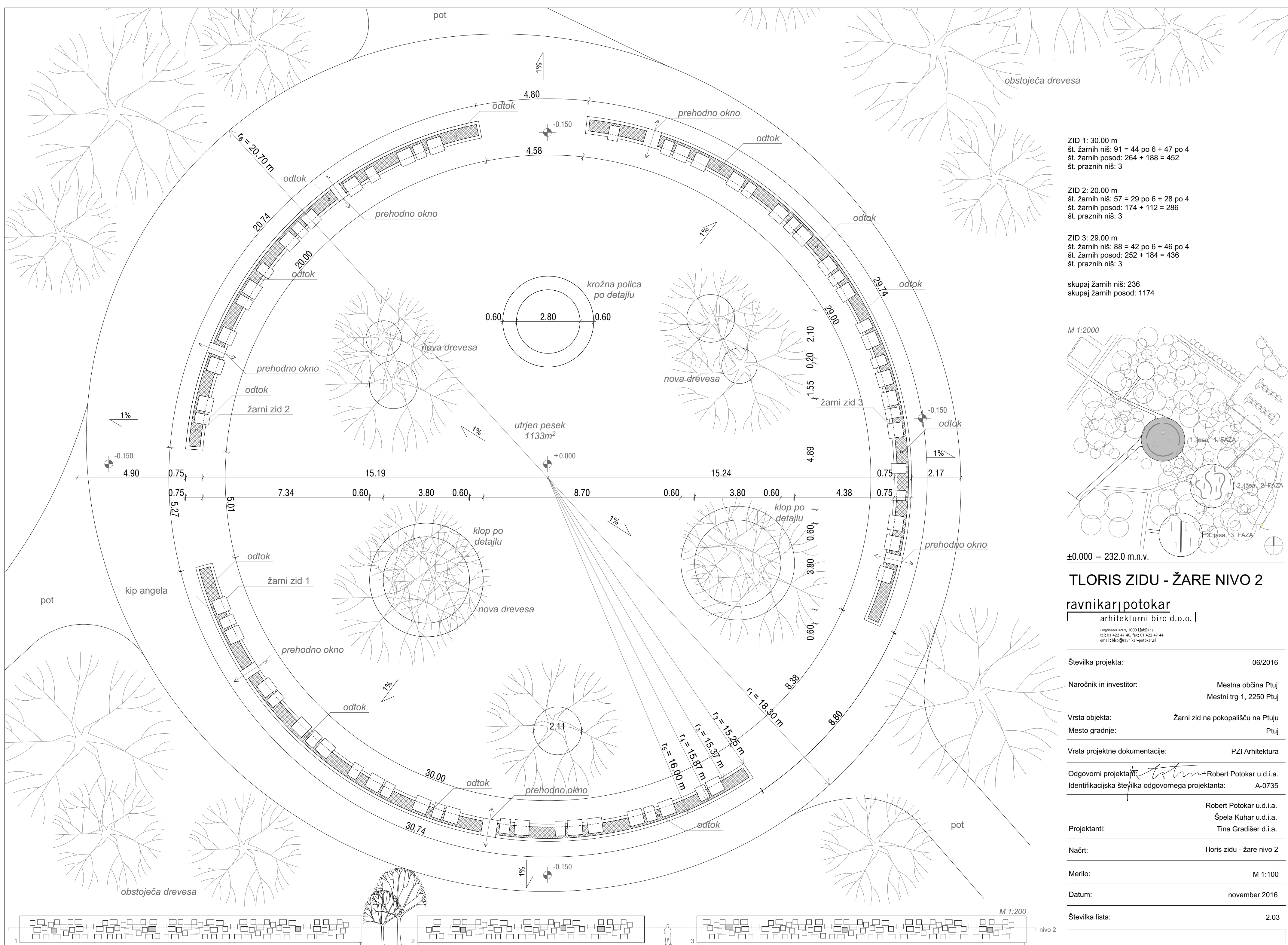

ZID 1: 30.00 m
št. žarnih niš: 91 = 44 po 6 + 47 po 4
št. žarnih posod: 264 + 188 = 452
št. praznih niš: 3

ZID 2: 20.00 m
št. žarnih niš: 57 = 29 po 6 + 28 po 4
št. žarnih posod: 174 + 112 = 286
št. praznih niš: 3

ZID 3: 29.00 m
št. žarnih niš: 88 = 42 po 6 + 46 po 4
št. žarnih posod: 252 + 184 = 436
št. praznih niš: 3

skupaj žarnih niš: 236
skupaj žarnih posod: 1174

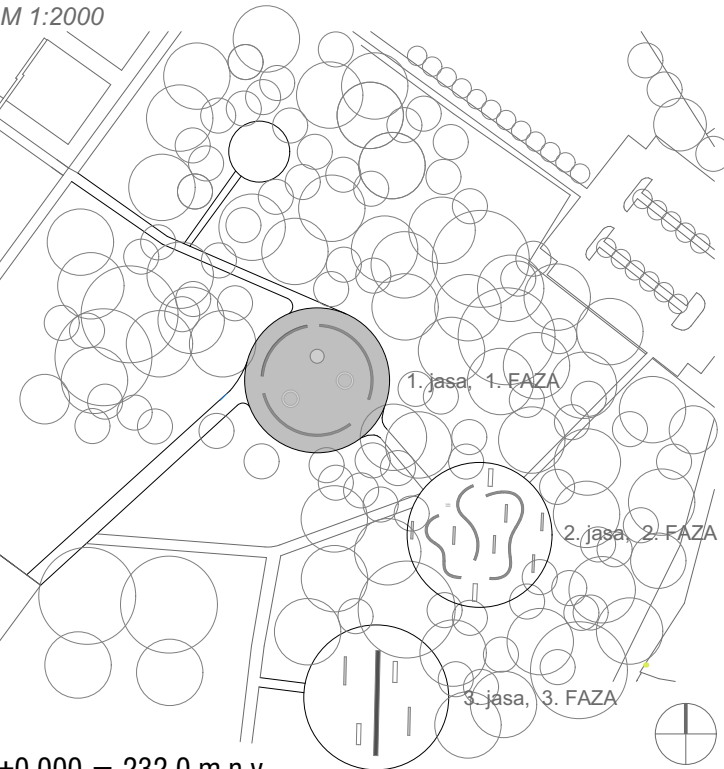

±0.000 = 232.0 m.n.v.

TLORIS ZIDU - ŽARE NIVO 2

ravnika|potoka
arhitekturni biro d.o.o.

Glagoljarska ulica 9, 1000 Ljubljana
tel: 01 422 47 40, fax: 01 422 47 44
email: biro@ravnika-potoka.si

Številka projekta:	06/2016
Naročnik in investitor:	Mestna občina Ptuj Mestni trg 1, 2250 Ptuj
Vrsta objekta:	Žarni zid na pokopališču na Ptuj
Mesto gradnje:	Ptuj
Vrsta projektne dokumentacije:	PZI Arhitektura
Odgovorni projektant:	Robert Potokar u.d.i.a.
Identifikacijska številka odgovornega projektanta:	A-0735
Projektanti:	Robert Potokar u.d.i.a. Špela Kuhar u.d.i.a. Tina Gradišer d.i.a.
Načrt:	Tloris zidu - žare nivo 2
Merilo:	M 1:100
Datum:	november 2016
Številka lista:	2.03

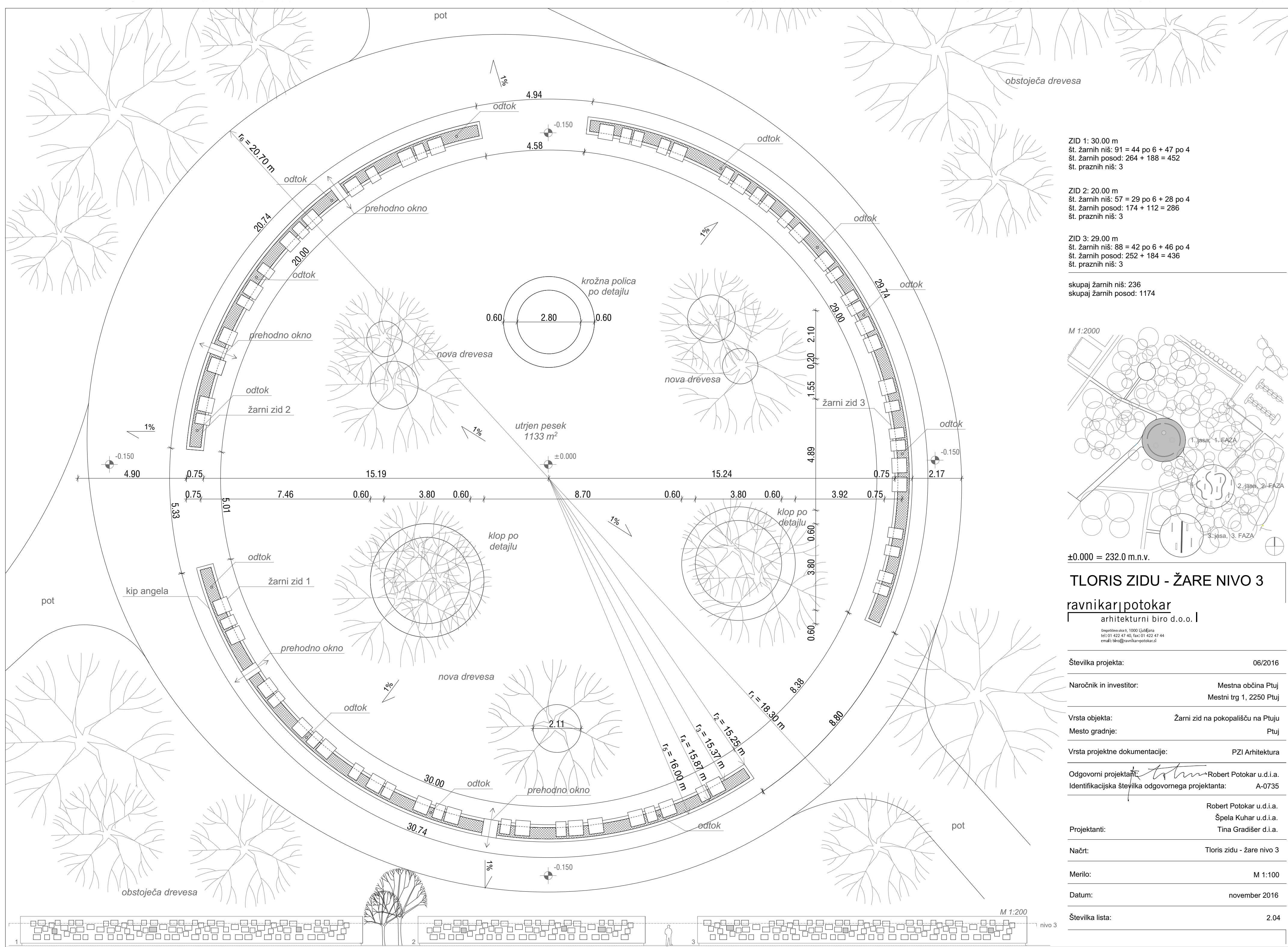

ZID 1: 30.00 m
št. žarnih niš: 91 = 44 po 6 + 47 po 4
št. žarnih posod: 264 + 188 = 452
št. praznih niš: 3

ZID 2: 20.00 m
št. žarnih niš: 57 = 29 po 6 + 28 po 4
št. žarnih posod: 174 + 112 = 286
št. praznih niš: 3

ZID 3: 29.00 m
št. žarnih niš: 88 = 42 po 6 + 46 po 4
št. žarnih posod: 252 + 184 = 436
št. praznih niš: 3

skupaj žarnih niš: 236
skupaj žarnih posod: 1174

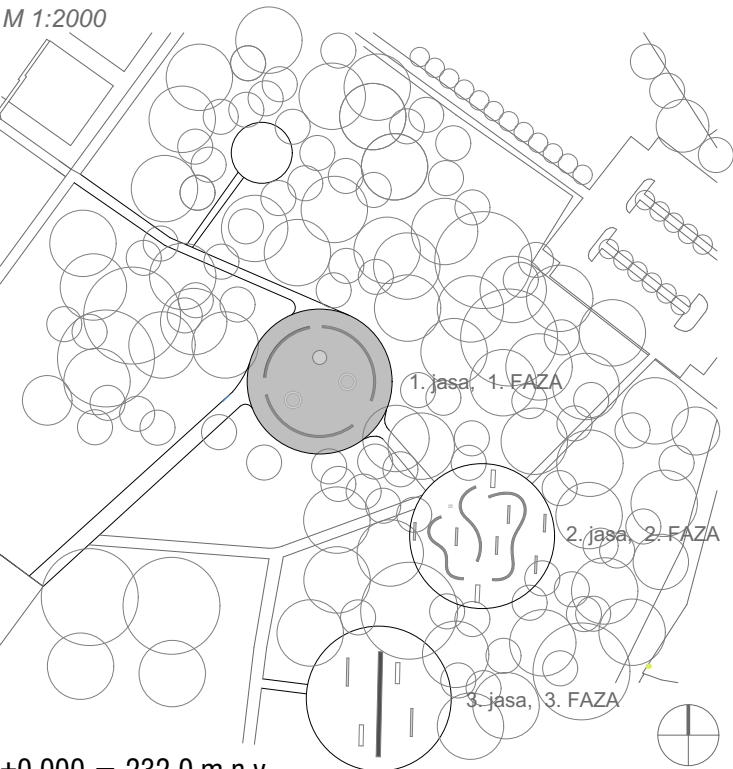

±0.000 = 232.0 m.n.v.

TLORIS ZIDU - ŽARE NIVO 3

ravnika|potoka
arhitekturni biro d.o.o. |

Gregorčeva ulica 9, 1000 Ljubljana
tel: 01 422 47 40, fax: 01 422 47 44
email: biro@ravnika-potoka.si

Številka projekta: 06/2016

Naročnik in investitor: Mestna občina Ptuj
Mestni trg 1, 2250 Ptuj

Vrsta objekta: Žarni zid na pokopališču na Ptuj
Mesto gradnje: Ptuj

Vrsta projektne dokumentacije: PZI Arhitektura

Odgovorni projektant: Robert Potokar u.d.i.a.
Identifikacijska številka odgovornega projektanta: A-0735

Projektanti: Robert Potokar u.d.i.a.
Špela Kuhar u.d.i.a.
Tina Gradišer d.i.a.

Načrt: Tloris zidu - žare nivo 3

Merilo: M 1:100

Datum: november 2016

Številka lista: 2.04

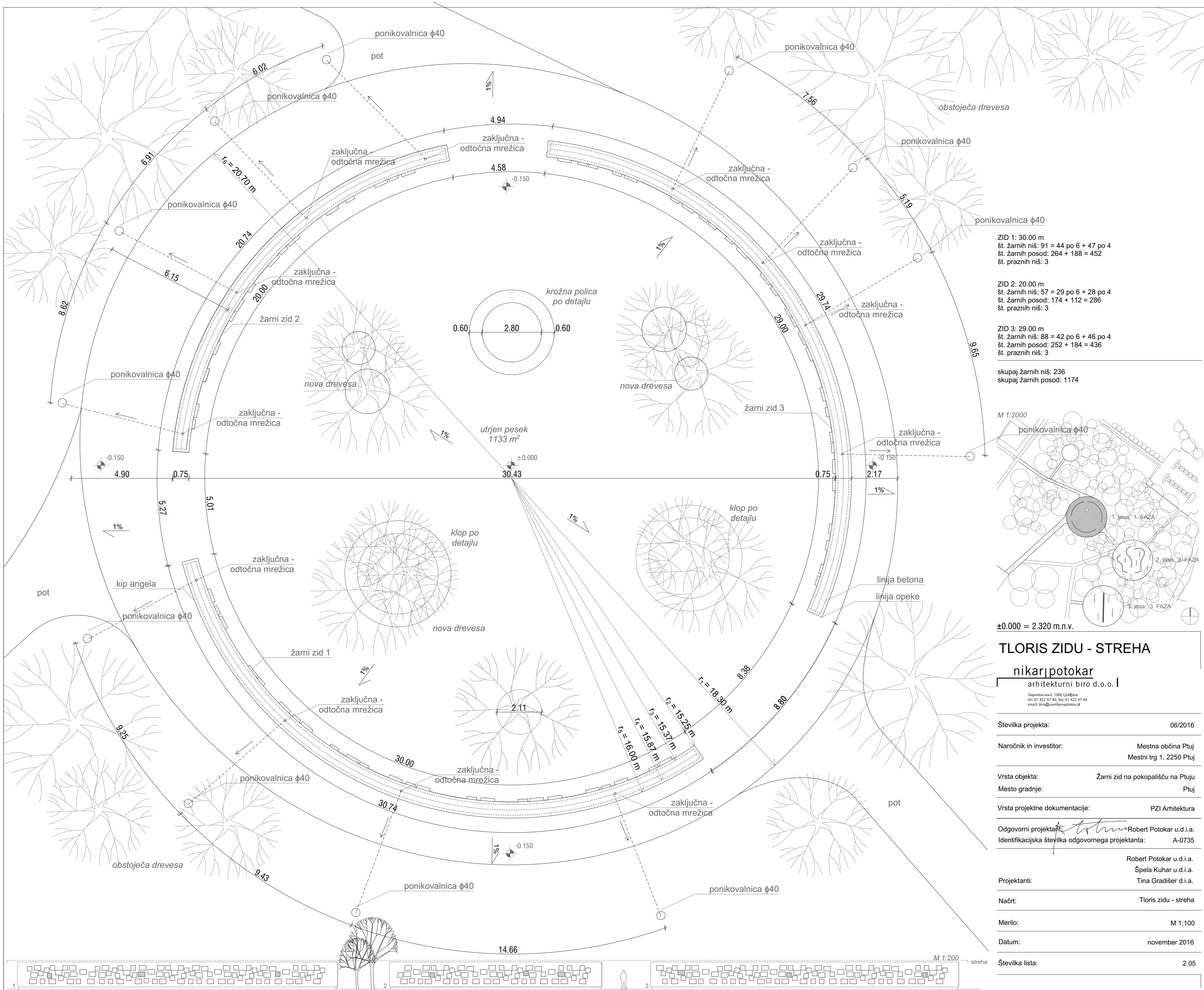

ZID 1: 30.00 m
št. žarnih niš: 91 = 44 po 6 + 47 po 4
št. žarnih posod: 264 + 188 = 452
št. praznih niš: 3

ZID 2: 20.00 m
št. žarnih niš: 57 = 29 po 6 + 28 po 4
št. žarnih posod: 174 + 112 = 286
št. praznih niš: 3

ZID 3: 29.00 m
št. žarnih niš: 88 = 42 po 6 + 46 po 4
št. žarnih posod: 252 + 184 = 436
št. praznih niš: 3

skupaj žarnih niš: 236
skupaj žarnih posod: 1174

M 1:2000

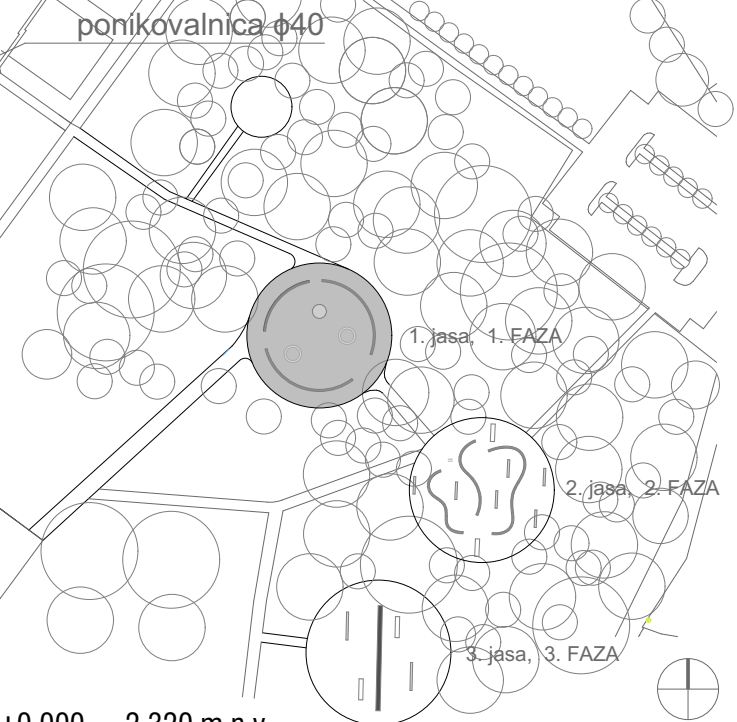

±0.000 = 2.320 m.n.v.

TLORIS ZIDU - STREHA

nikar|potokar
arhitekturni biro d.o.o. |

Gregorčeva ulica 9, 1000 Ljubljana
tel: 01 422 47 40, fax: 01 422 47 44
email: biro@gnvnikar-potokar.si

Številka projekta:	06/2016
Naročnik in investitor:	Mestna občina Ptuj Mestni trg 1, 2250 Ptuj
Vrsta objekta:	Žarni zid na pokopališču na Ptuj
Mesto gradnje:	Ptuj
Vrsta projektne dokumentacije:	PZI Arhitektura
Odgovorni projektant:	Robert Potokar u.d.i.a.
Identifikacijska številka odgovornega projektanta:	A-0735
Projektanti:	Robert Potokar u.d.i.a. Špela Kuhar u.d.i.a. Tina Gradišar d.i.a.
Načrt:	Tloris zidu - streha
Merilo:	M 1:100
Datum:	november 2016
Številka lista:	2.05

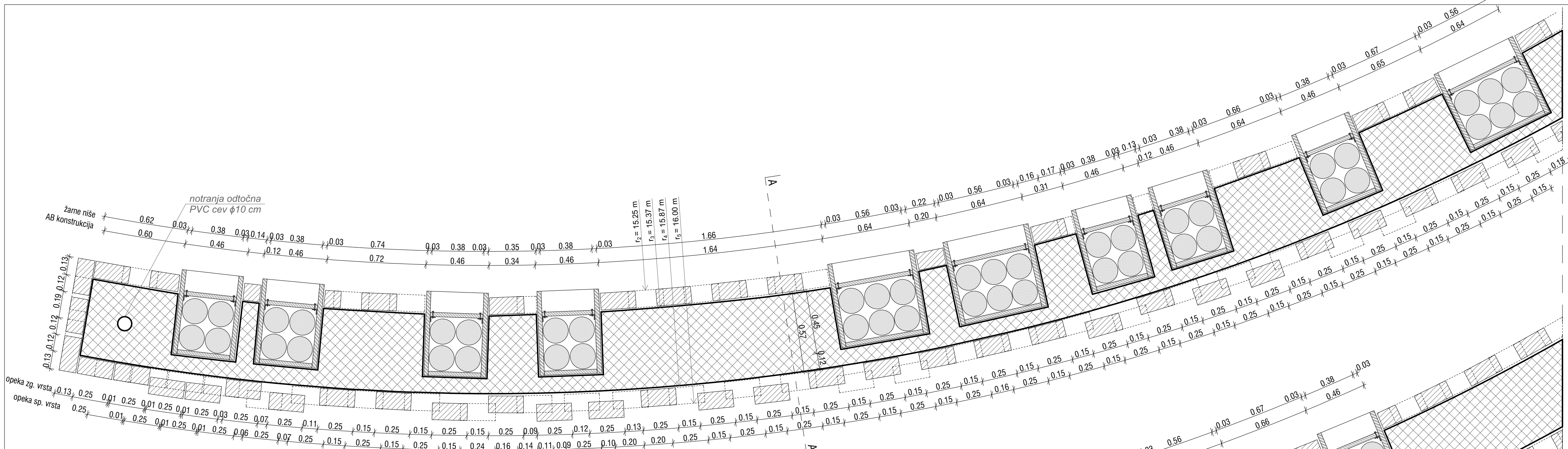

TLORISNI IZREZ nivo 3

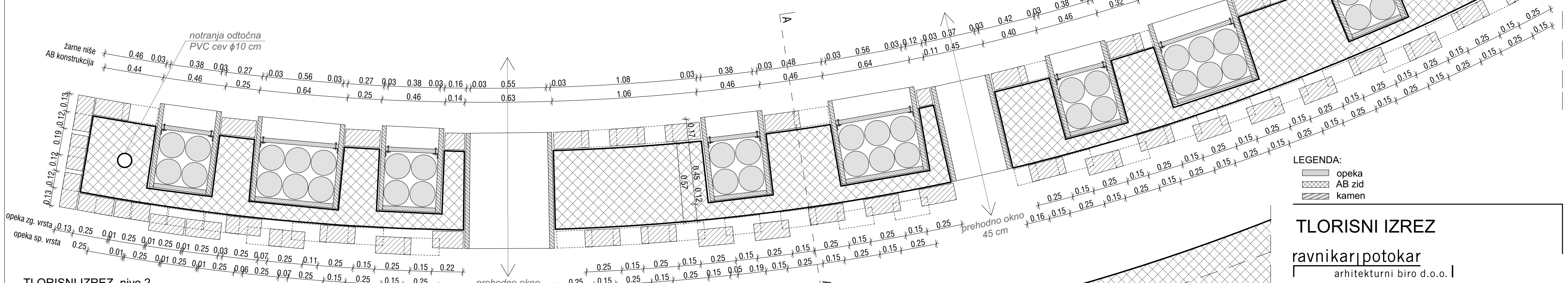

TLORISNI IZREZ nivo 2

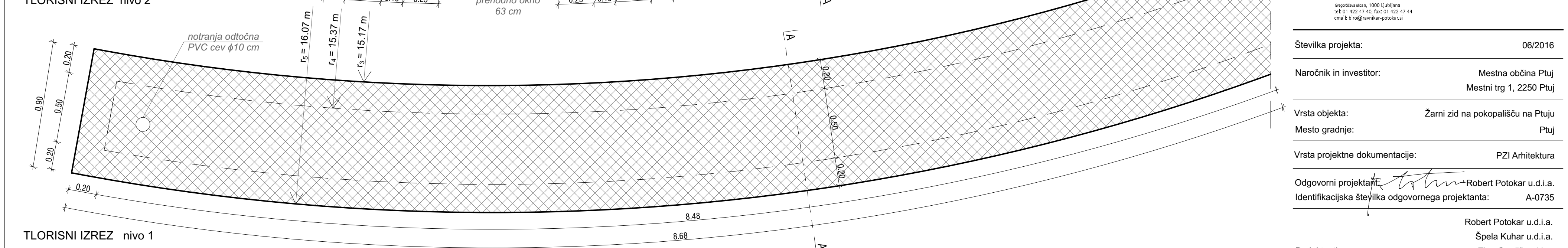

TLORISNI IZREZ nivo 1

POGLED NA ZID M 1:100

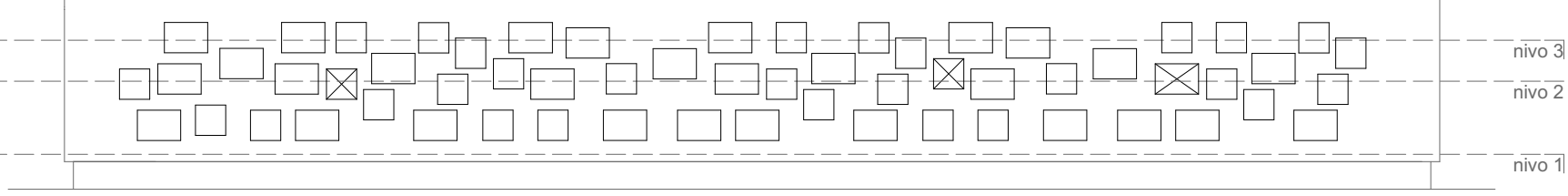

- LEGENDA:
- opeka
 - AB zid
 - kamen

TLORISNI IZREZ

ravnika|potokar
arhitekturni biro d.o.o. |

Ospodstova ulica 9, 1000 Ljubljana
tel: 01 422 47 40, fax: 01 422 47 44
email: biro@ravnika-potokar.si

Številka projekta: 06/2016

Naročnik in investitor: Mestna občina Ptuj
Mestni trg 1, 2250 Ptuj

Vrsta objekta: Žarni zid na pokopališču na Ptuj
Mesto gradnje: Ptuj

Vrsta projektne dokumentacije: PZI Arhitektura

Odgovorni projektant: Robert Potokar u.d.i.a.
Identifikacijska številka odgovornega projektanta: A-0735

Projektanti: Robert Potokar u.d.i.a.
Špela Kuhar u.d.i.a.
Tina Gradišer d.i.a.

Načrt: Tlorisni izrez

Merilo: M 1:20

Datum: november 2016

Številka lista: 2.06

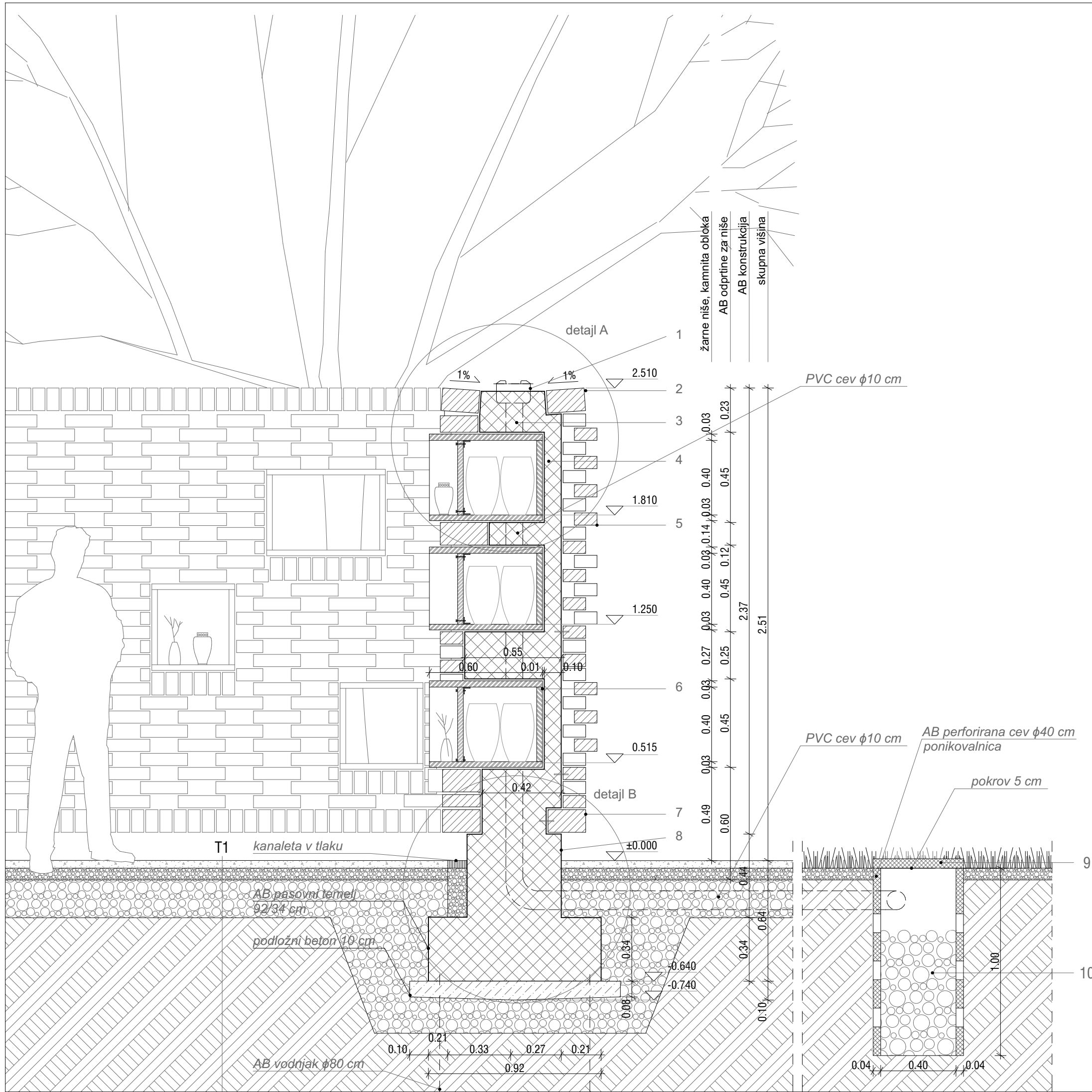



- LEGENDA:
- | | |
|---|----------------|
|  | opeka |
|  | AB zid |
|  | kamen |
|  | nasutje/prodec |
|  | zemlja |

Gregorčičeva ulica 9, 1000 Ljubljana
tel: 01 422 47 40, fax: 01 422 47 44
email: biro@ravnika-potokar.si

Številka lista: 2.08

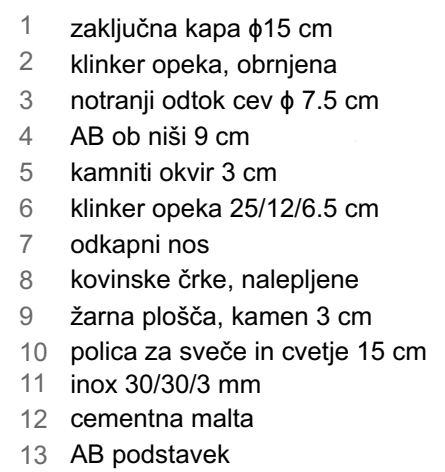

ravnika|potoka
arhitekturni biro d.o.o.

Gregorčičeva ulica 9, 1000 Ljubljana
tel: 01 422 47 40, fax: 01 422 47 44
email: biro@ravnikar-potokar.si

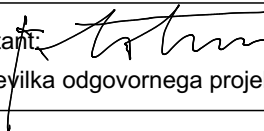
Številka projekta:	06/2016
Naročnik in investitor:	Mestna občina Ptuj Mestni trg 1, 2250 Ptuj
Vrsta objekta:	Žarni zid na pokopališču na Ptuj
Mesto gradnje:	Ptuj
Vrsta projektne dokumentacije:	PZI Arhitektura
Odgovorni projektant:	 Robert Potokar u.d.i.a.
Identifikacijska številka odgovornega projektanta:	A-0735
Projektanti:	Robert Potokar u.d.i.a. Špela Kuhar u.d.i.a. Tina Gradišer d.i.a.
Načrt:	Detalji A, detajl B
Merilo:	M 1:5
Datum:	november 2016
Številka lista:	2.09

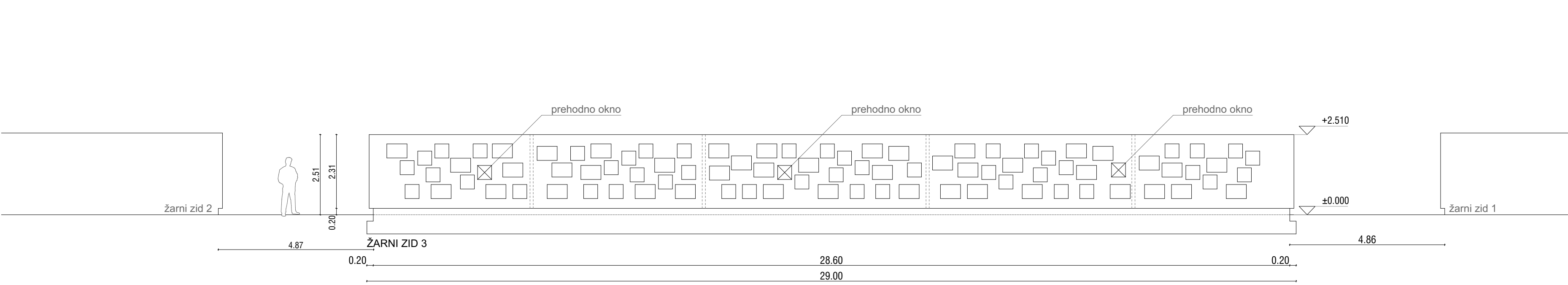
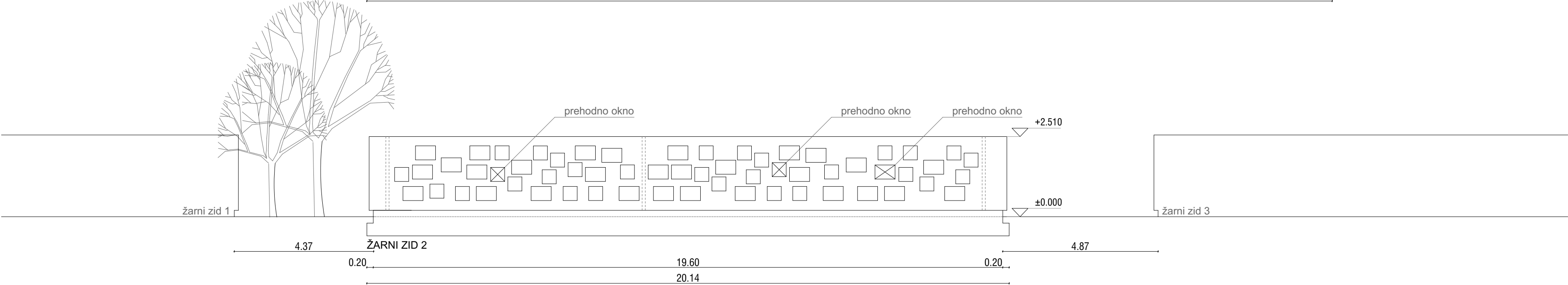
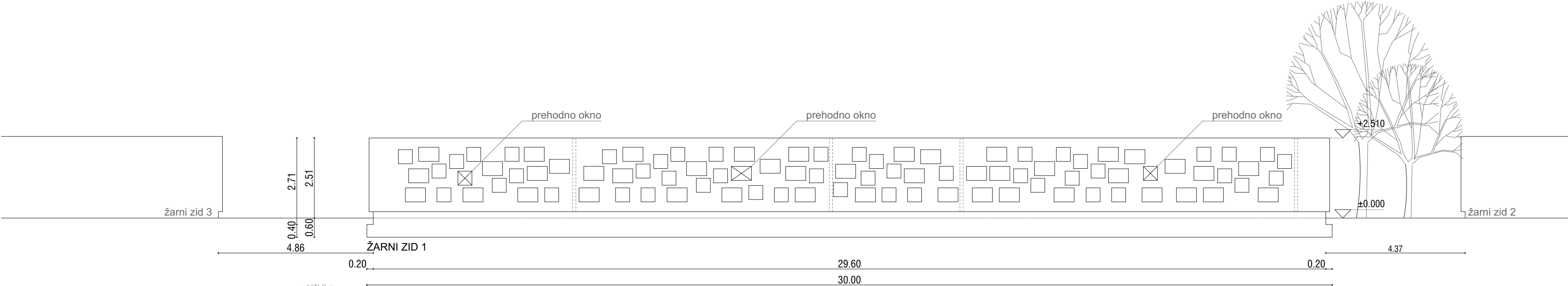

ZID 1: 30.00 m
št. žarnih niš: 91 = 44 po 6 + 47 po 4
št. žarnih posod: 264 + 188 = 452
št. praznih niš: 3

ZID 2: 20.00 m
št. žarnih niš: 57 = 29 po 6 + 28 po 4
št. žarnih posod: 174 + 112 = 286
št. praznih niš: 3

ZID 3: 29.00 m
št. žarnih niš: 88 = 42 po 6 + 46 po 4
št. žarnih posod: 252 + 184 = 436
št. praznih niš: 3

skupaj žarnih niš: 236
skupaj žarnih posod: 1174

RAZVITI POGLED - FASADA

ravnika|potokar
arhitekturni biro d.o.o. |

Gregorčeva ulica 9, 1000 Ljubljana
tel: 01 422 47 40, fax: 01 422 47 44
email: biro@ravnika-potokar.si

Številka projekta: 06/2016

Naročnik in investitor: Mestna občina Ptuj
Mestni trg 1, 2250 Ptuj

Vrsta objekta: Žarni zid na pokopališču na Ptuj
Mesto gradnje: Ptuj

Vrsta projektne dokumentacije: PZI Arhitektura

Odgovorni projektant: Robert Potokar u.d.i.a.
Identifikacijska številka odgovornega projektanta: A-0735

Projektanti: Robert Potokar u.d.i.a.
Špela Kuhar u.d.i.a.
Tina Gradišer d.i.a.

Načrt: Razviti pogled - fasada

Merilo: M 1:100

Datum: november 2016

Številka lista: 2.10

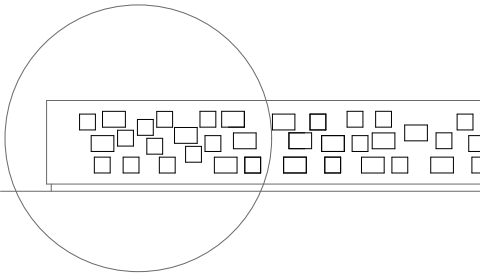
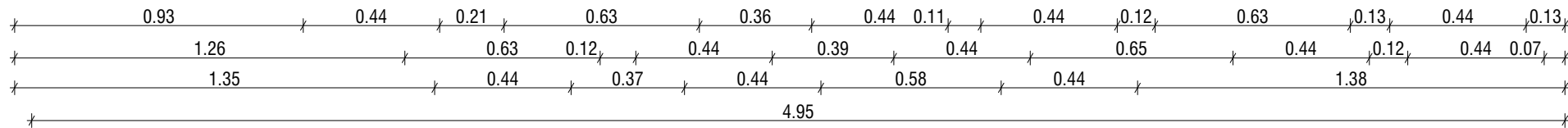
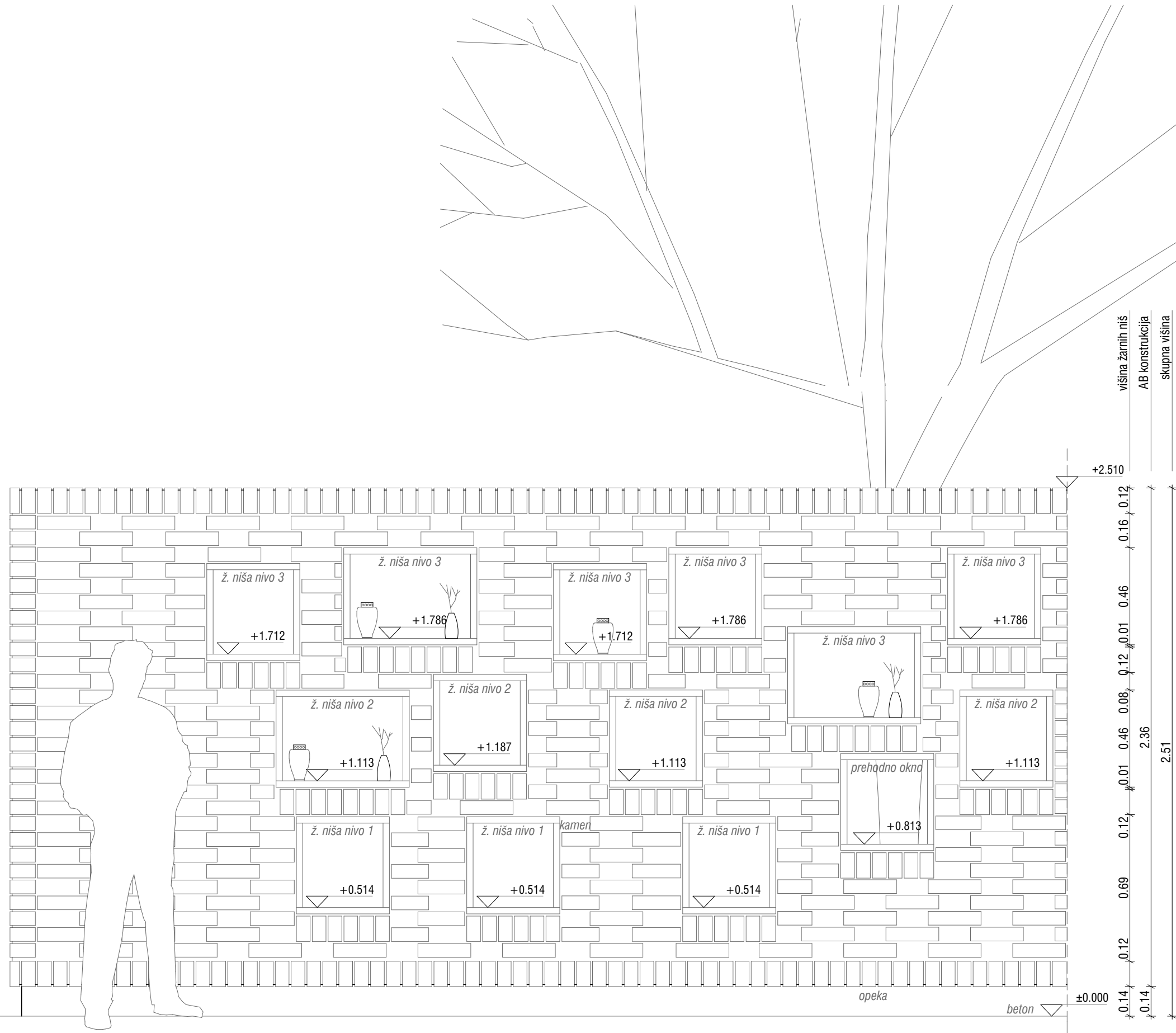

<p>DETAJL C: IZREZ RAZVITEGA POGLEDA notranja stran zidu</p>	
<p>ravnika potokar arhitekturni biro d.o.o. </p> <p><small>Gregorčičeva ulica 9, 1000 Ljubljana tel: 01 422 47 40, fax: 01 422 47 44 email: biro@ravnika-potokar.si</small></p>	
Številka projekta:	06/2016
Naročnik in investitor:	Mestna občina Ptuj Mestni trg 1, 2250 Ptuj
Vrsta objekta:	Žarni zid na pokopališču na Ptuj
Mesto gradnje:	Ptuj
Vrsta projektne dokumentacije:	PZI Arhitektura
Odgovorni projektant:	Robert Potokar u.d.i.a.
Identifikacijska številka odgovornega projektanta:	A-0735
Projektanti:	Robert Potokar u.d.i.a. Špela Kuhar u.d.i.a. Tina Gradišer d.i.a.
Načrt:	Izrez razvitega pogleda - notranja stran
Merilo:	M 1:20
Datum:	november 2016
Številka lista:	2.11

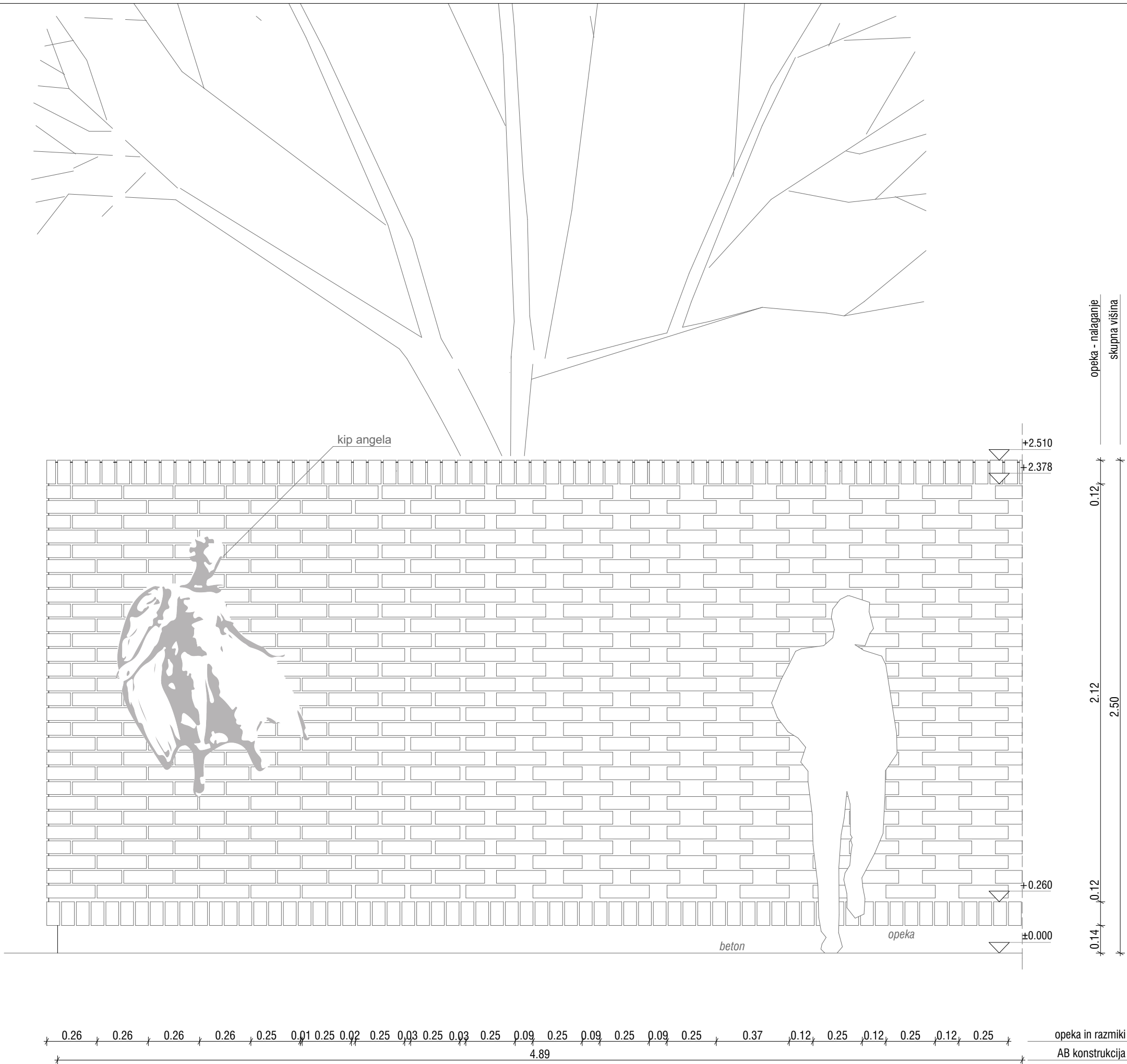

DETAJL C: IZREZ RAZVITEGA POGLEDA

zunanja stran zidu

ravnika|potokar
arhitekturni biro d.o.o. |

Gregorčičeva ulica 9, 1000 Ljubljana
tel: 01 422 47 40, fax: 01 422 47 44
email: biro@ravnika-potokar.si

Številka projekta:	06/2016
Naročnik in investitor:	Mestna občina Ptuj Mestni trg 1, 2250 Ptuj
Vrsta objekta:	Žarni zid na pokopališču na Ptuju
Mesto gradnje:	Ptuj
Vrsta projektne dokumentacije:	PZI Arhitektura
Odgovorni projektant:	Robert Potokar u.d.i.a.
Identifikacijska številka odgovornega projektanta:	A-0735
Projektanti:	Robert Potokar u.d.i.a. Špela Kuhar u.d.i.a. Tina Gradišer d.i.a.
Načrt:	Izrez razvitega pogleda - zunanja stran
Merilo:	M 1:20
Datum:	november 2016
Številka lista:	2.12

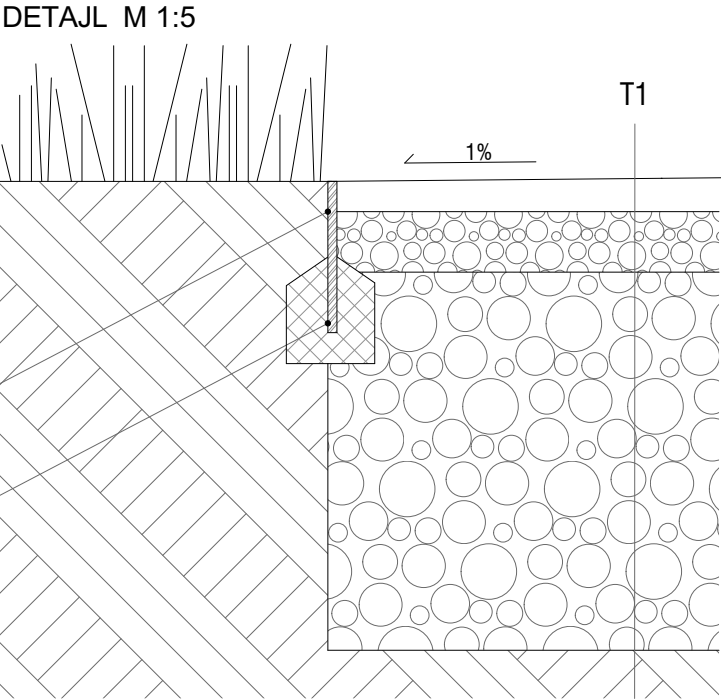
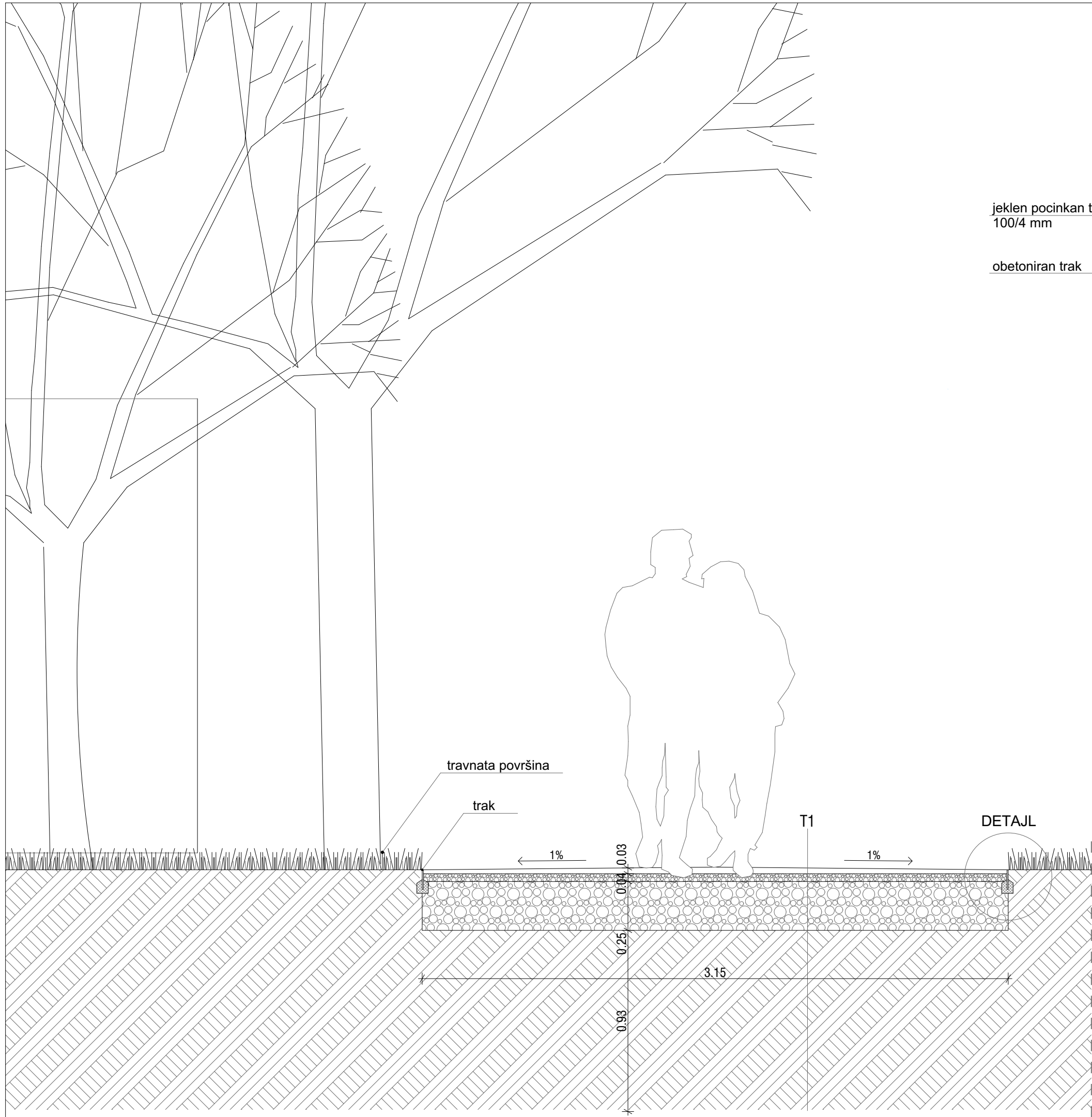

- T1
- nagnjen utrjen epoksi pesek 2-5 cm
 - utrjeno nasutje 4 cm
 - gramozno nasutje 25 cm
 - zemlja

PREREZ TLAKA POTI

ravnika|potoka

arhitekturni biro d.o.o. |

Gregorčičeva ulica 9, 1000 Ljubljana
tel: 01 422 47 40, fax: 01 422 47 44
email: biro@ravnika-potoka.si

Številka projekta: 06/2016

Naročnik in investitor: Mestna občina Ptuj
Mestni trg 1, 2250 Ptuj

Vrsta objekta: Žarni zid na pokopališču na Ptuju
Mesto gradnje: Ptuj

Vrsta projektne dokumentacije: PZI Arhitektura

Odgovorni projektant: Robert Potokar u.d.i.a.
Identifikacijska številka odgovornega projektanta: A-0735

Projektanti: Robert Potokar u.d.i.a.
Špela Kuhar u.d.i.a.
Tina Gradišer d.i.a.

Načrt: Prerez tlaka poti

Merilo: M 1:20

Datum: november 2016

Številka lista: 3.01

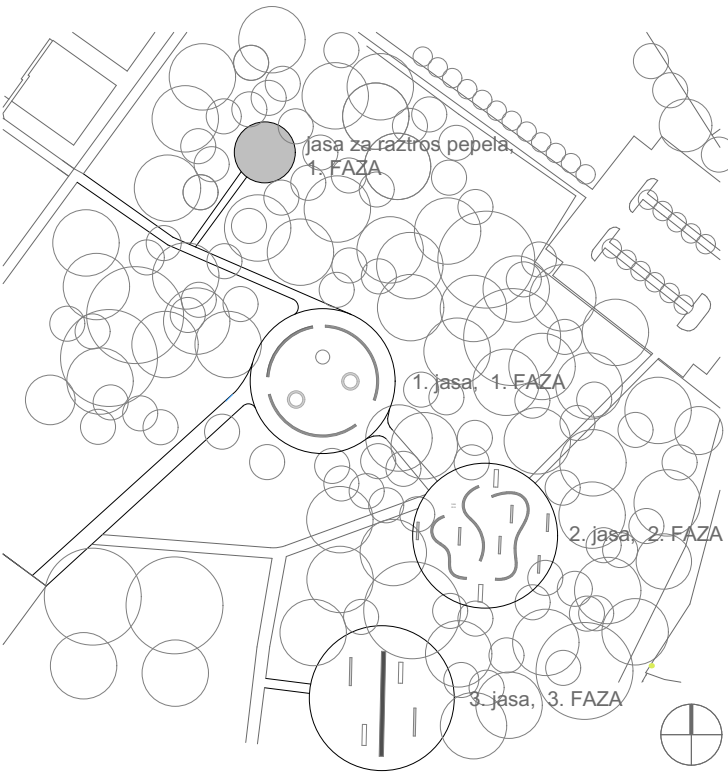
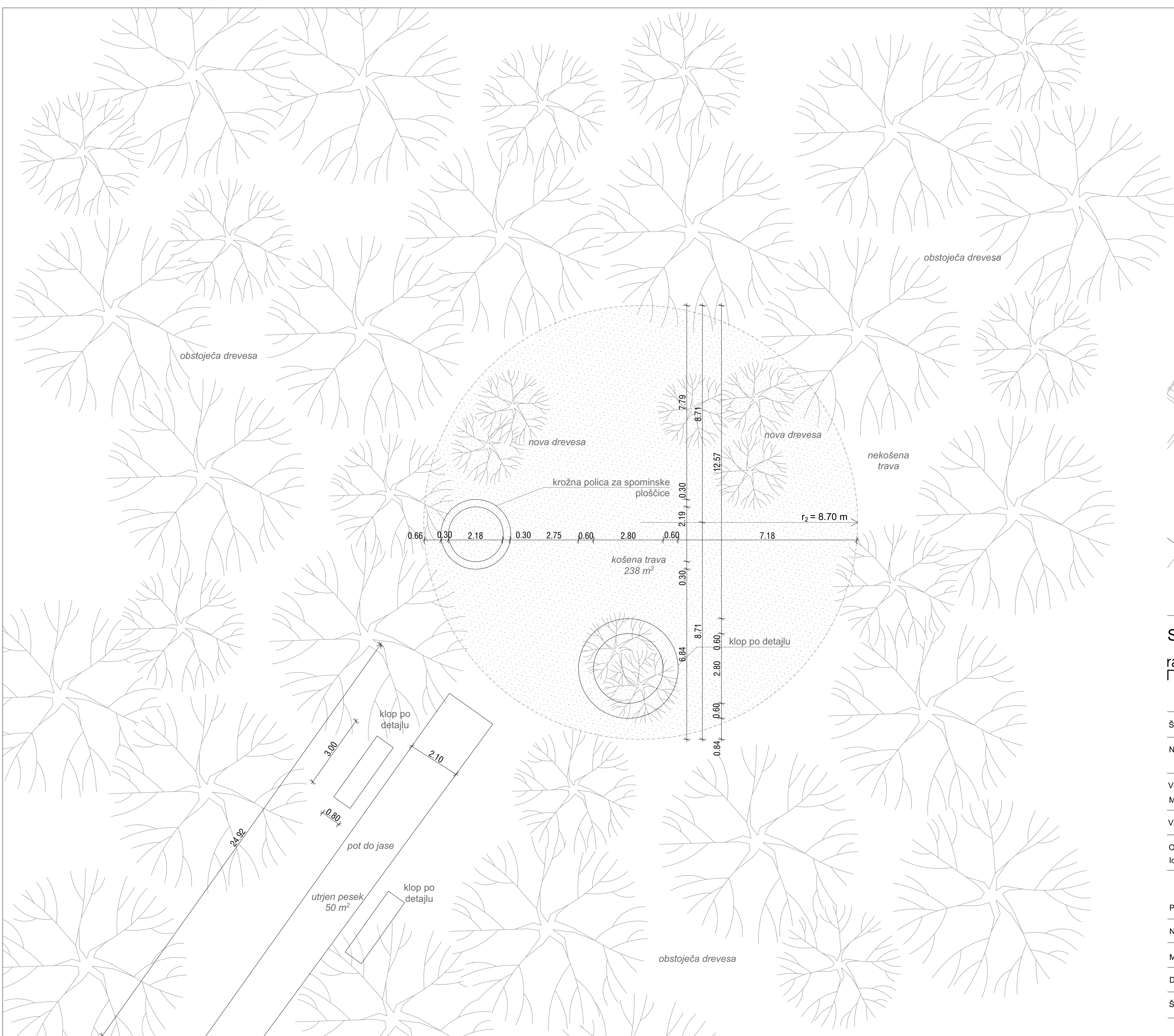

SITUACIJA jase za raztros pepela

ravnika|potokar

arhitekturni biro d.o.o. |

Gregorčeva ulica 9, 1000 Ljubljana
tel: 01 422 47 40, fax: 01 422 47 44
email: biro@ravnika-potokar.si

Številka projekta:	06/2016
Naročnik in investitor:	Mestna občina Ptuj Mestni trg 1, 2250 Ptuj
Vrsta objekta:	Žarni zid na pokopališču na Ptuj
Mesto gradnje:	Ptuj
Vrsta projektne dokumentacije:	PZI Arhitektura
Odgovorni projektant:	Robert Potokar u.d.i.a.
Identifikacijska številka odgovornega projektanta:	A-0735
Projektanti:	Robert Potokar u.d.i.a. Špela Kuhar u.d.i.a. Tina Gradišer d.i.a.
Načrt:	Situacija jase za raztros pepela
Merilo:	M 1:100
Datum:	november 2016
Številka lista:	3.02

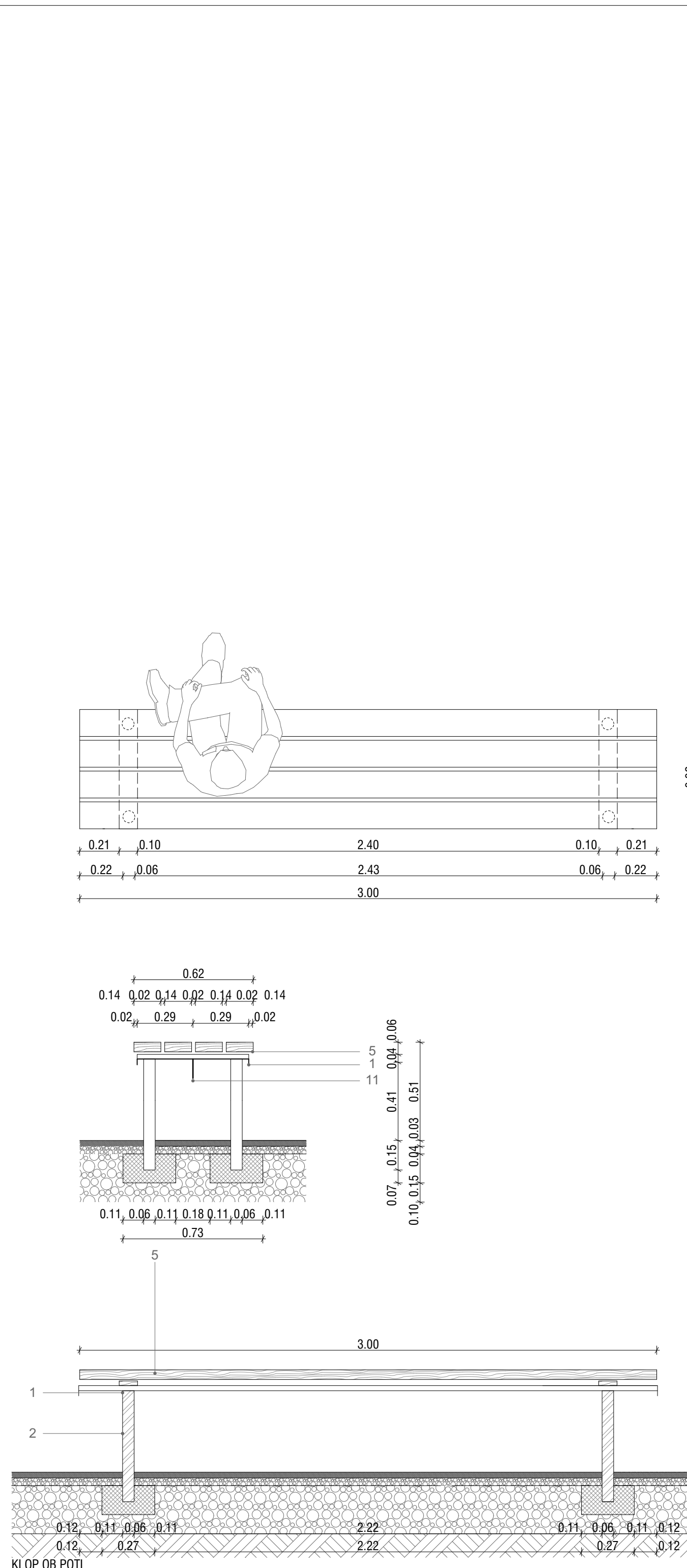
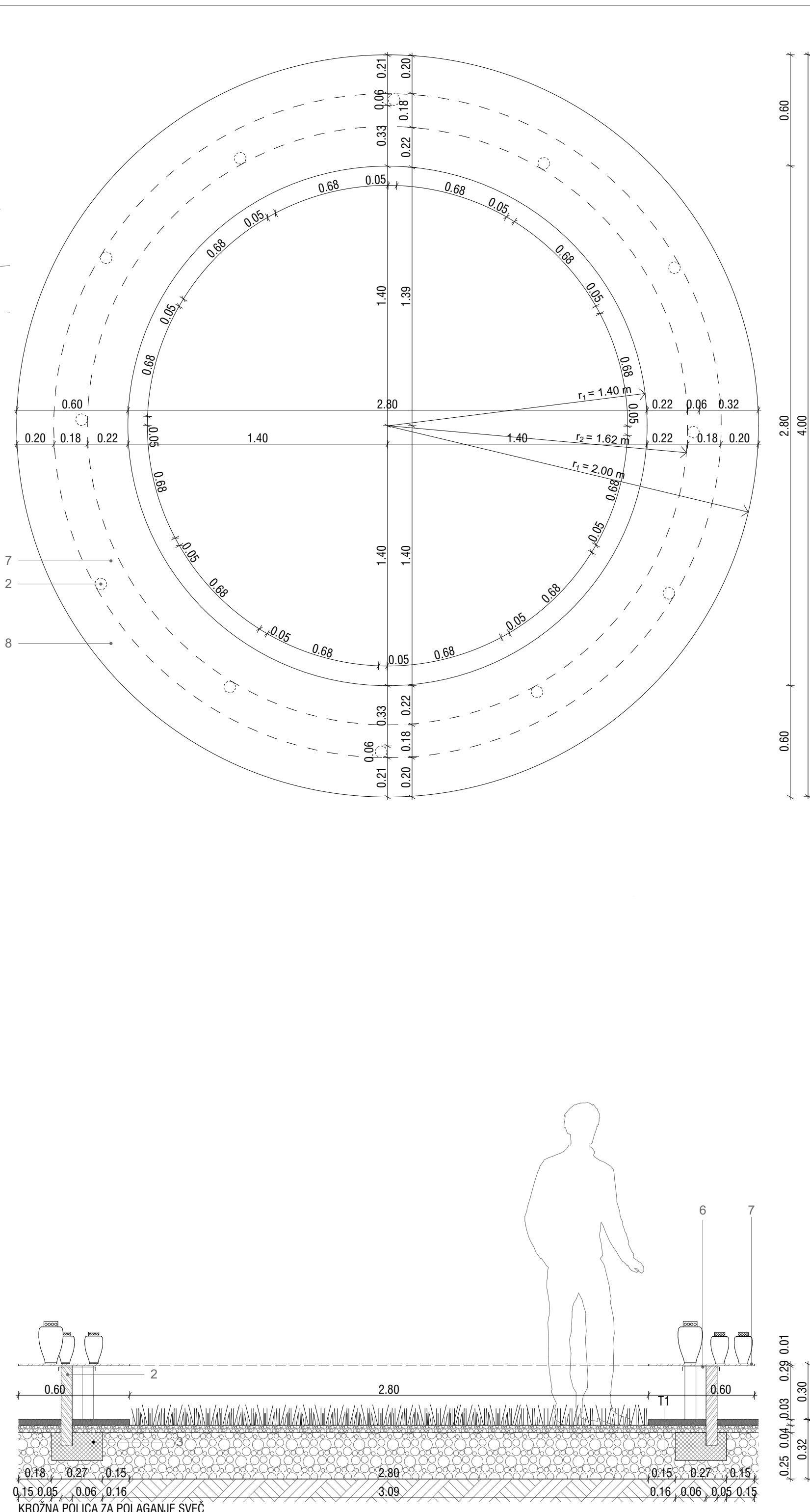
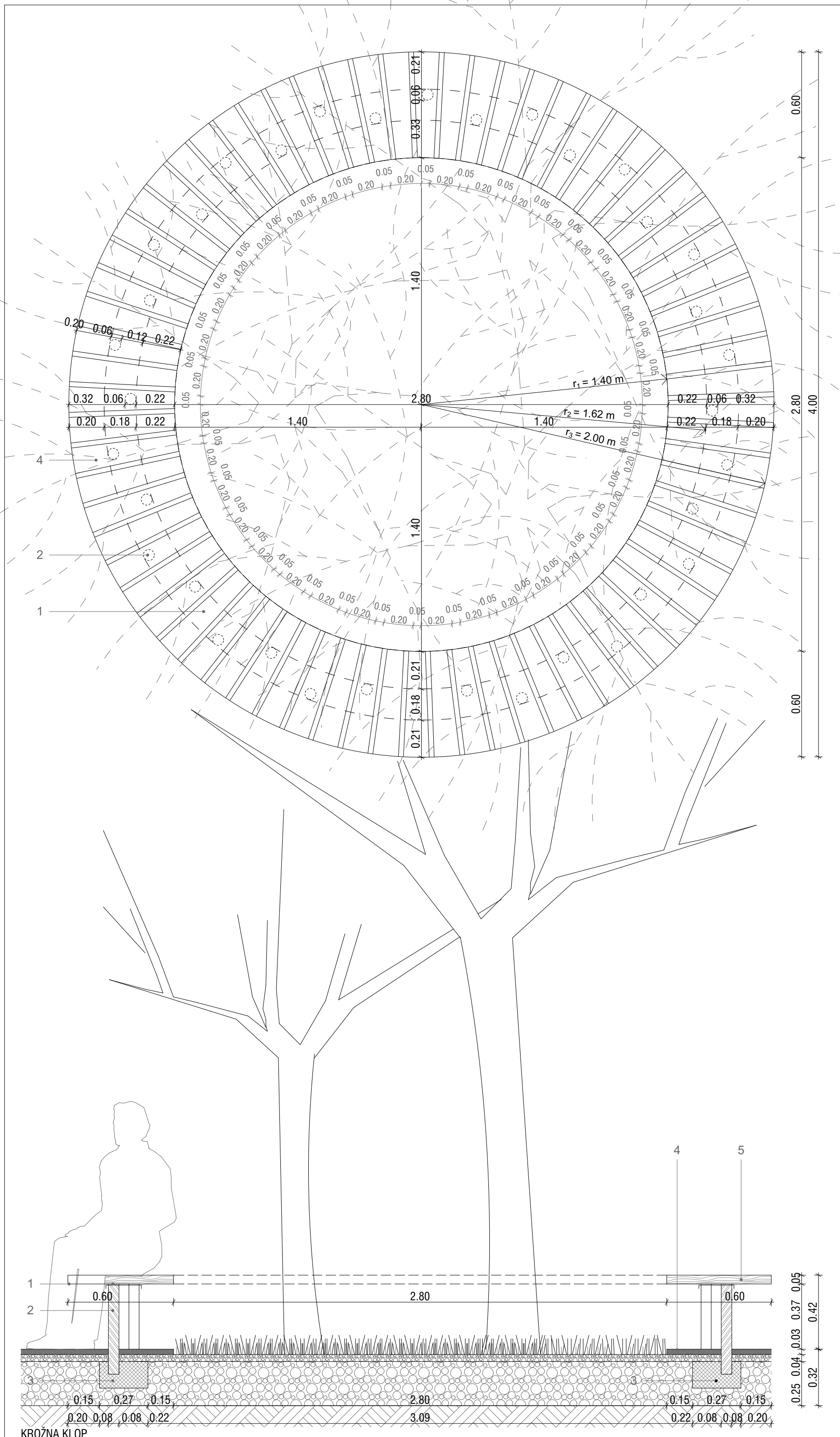

1	jeklena podložna konstrukcija lesenega sedala 5 mm pločevina, pocinkana, barvana, zavihek 20 mm
2	jeklena stojka, pocinkana, barvana ϕ 60 mm
3	AB točkovni temelj 27/15 cm
4	utrjen pesek z 1% naklonom
5	leseno sedalo s podkonstrukcijo 50 mm
6	jeklena podložna konstrukcija jeklene police 5 mm, pocinkana, barvana
7	jeklena polica 10 mm, pocinkana, barvana
8	AB stranica klopi
9	inox vijak
10	lesene deske za sedalo 50/276 mm
11	sredinski jekleni profil, pločevina, pocinkana, barvana

T1

- nagnjen utrjen epoksi pesek 2-5 cm

- utrjeno nasutje 4 cm

- gramozno nasutje 25 cm

- zemlja

OPREMA

ravnika|potokar

arhitekturni biro d.o.o. |

Gregorčičeva ulica 9, 1000 Ljubljana

tel: 01 422 47 40, fax: 01 422 47 44

email: biro@ravnika-potokar.si

Številka projekta:	06/2016
Naročnik in investitor:	Mestna občina Ptuj Mestni trg 1, 2250 Ptuj
Vrsta objekta:	Žarni zid na pokopališču na Ptuj
Mesto gradnje:	Ptuj
Vrsta projektne dokumentacije:	PZI Arhitektura
Odgovorni projektant:	Robert Potokar u.d.i.a.
Identifikacijska številka odgovornega projektanta:	A-0735
Projektanti:	Robert Potokar u.d.i.a. Špela Kuhar u.d.i.a. Tina Gradišer d.i.a.
Načrt:	Oprema
Merilo:	M 1:20
Datum:	november 2016
Številka lista:	3.03

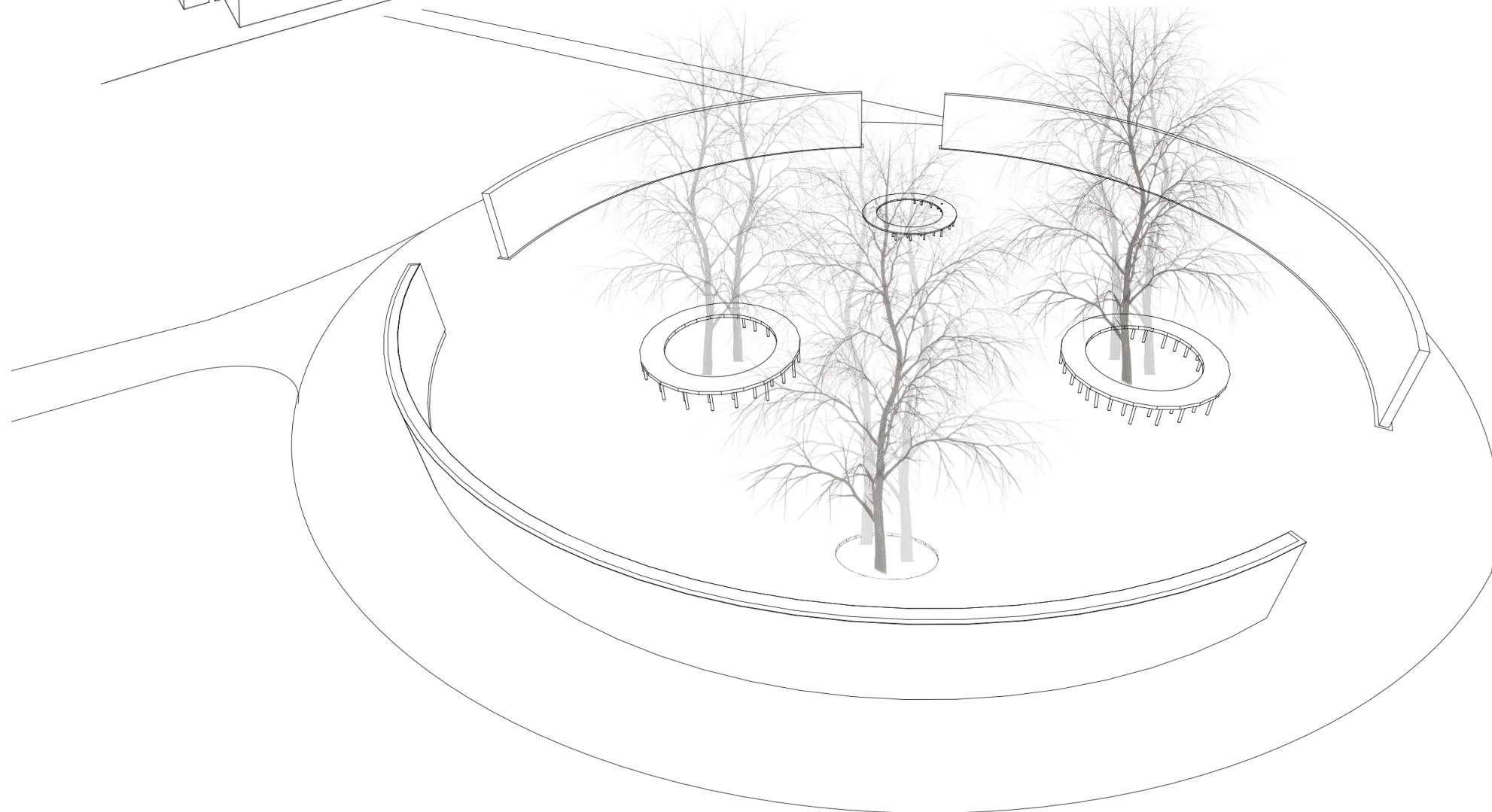
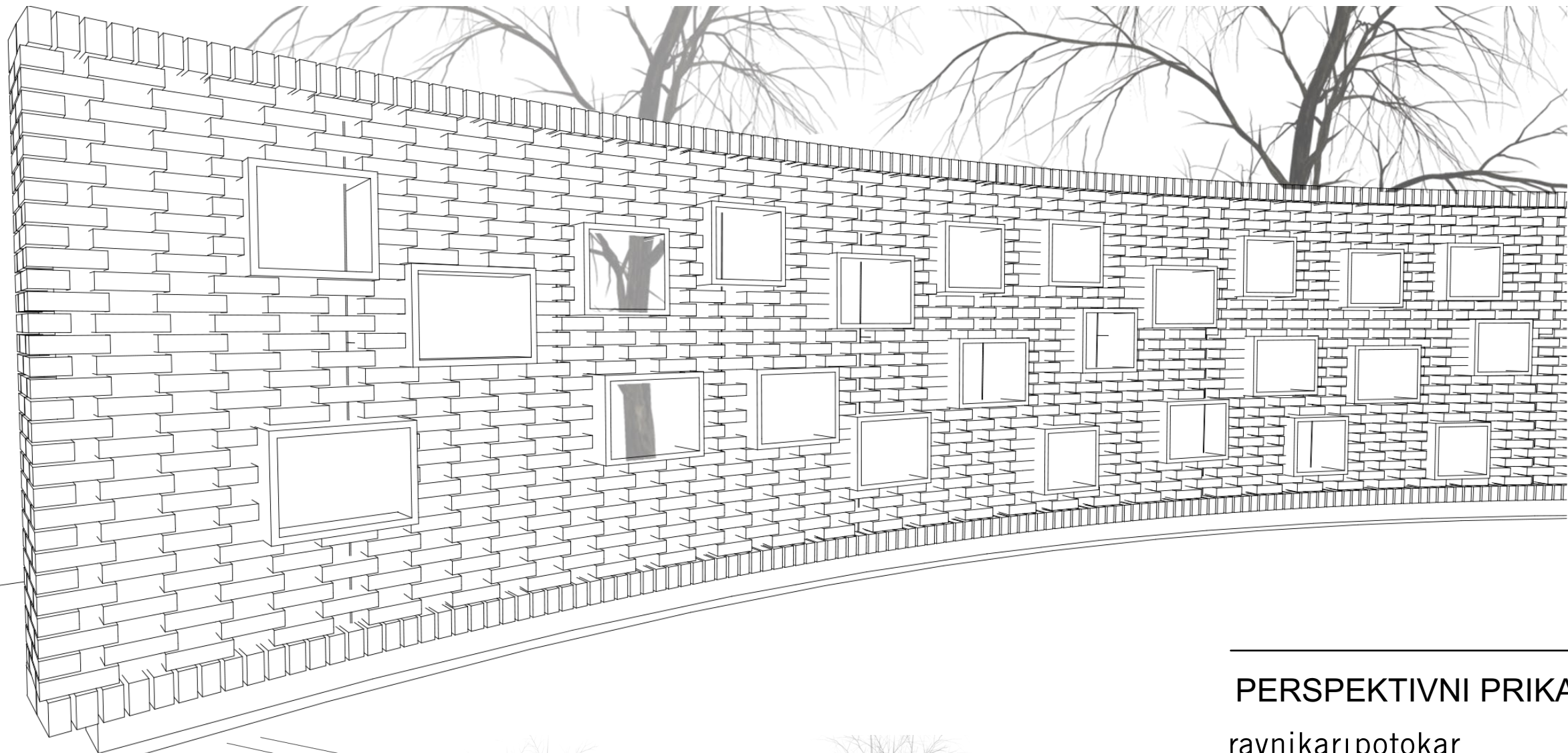

PERSPEKTIVNI PRIKAZ

ravnikar|potokar

arhitekturni biro d.o.o. |

Gregorčičeva ulica 9, 1000 Ljubljana
tel: 01 422 47 40, fax: 01 422 47 44
email: biro@ravnikar-potokar.si

Številka projekta: 06/2016

Naročnik in investitor: Mestna občina Ptuj
Mestni trg 1, 2250 Ptuj

Vrsta objekta: Žarni zid na pokopališču na Ptuju

Mesto gradnje: Ptuj

Vrsta projektne dokumentacije: PZI Arhitektura

Odgovorni projektant:  Robert Potokar u.d.i.a.
Identifikacijska številka odgovornega projektanta: A-0735

Projektanti: Robert Potokar u.d.i.a.
Špela Kuhar u.d.i.a.
Tina Gradišer d.i.a.

Načrt: Perspektivni prikaz

Datum: november 2016

Številka lista: 4.01